



MENSAGEM Nº 055/GP/2025

Barra do Piraí, 29 de agosto de 2025.

Senhor Presidente,

Tenho a honra de encaminhar a esta respeitável Câmara Municipal o Projeto de Lei que institui o Plano Plurianual do Município de Barra do Piraí para o quadriênio 2026–2029, em cumprimento ao disposto no art. 165 da Constituição Federal, no art. 170 da Constituição do Estado do Rio de Janeiro, na Lei Orgânica Municipal e na Lei de Responsabilidade Fiscal.

O Plano Plurianual ora apresentado consolida diretrizes e metas que guardam estreita relação com as prioridades já delineadas no Plano de Governo, assegurando a continuidade da visão estratégica adotada pela Administração Municipal. A proposta contempla sete programas estratégicos — Educação de Qualidade, Saúde para Todos, Desenvolvimento Econômico e Emprego, Assistência Social e Cidadania, Infraestrutura e Mobilidade, Sustentabilidade e Meio Ambiente, e Gestão e Governança — que organizam e estruturam a ação pública em áreas fundamentais para o desenvolvimento do município.

O documento incorpora compromissos que refletem de maneira clara os eixos de atuação definidos desde o início da gestão, como a defesa dos direitos das mulheres, a proteção e o bem-estar animal, o resgate da história e das tradições culturais do município, o combate ao racismo e a todas as formas de intolerância, a ampliação da cobertura da atenção primária em saúde com ênfase na prevenção, a valorização da educação básica aliada ao incentivo ao esporte e à formação para o trabalho, o enfrentamento da fome, da pobreza e das desigualdades sociais, o estímulo à geração de emprego, renda e empreendedorismo, a promoção da sustentabilidade ambiental e do uso racional dos recursos naturais, bem como a manutenção e ampliação da infraestrutura urbana e social.

O quadro de receitas e despesas foi elaborado de forma responsável e equilibrada, assegurando a manutenção dos serviços essenciais e prevendo investimentos estratégicos que fortaleçam a capacidade de execução do município.



Ressalta-se que a meta do Município é atender prioritariamente ao custeio já mensurado no exercício vigente e projetado para os demais anos do PPA, assegurando a manutenção dos serviços públicos essenciais. Os demais investimentos necessários ao desenvolvimento das políticas públicas serão viabilizados por meio de parcerias institucionais, emendas parlamentares, financiamentos, bem como junto a empresas públicas e privadas, de modo a complementar os recursos próprios e ampliar a capacidade de execução do planejamento municipal.

Dessa forma, o Plano Plurianual 2026–2029 reafirma a coerência entre as diretrizes de governo e a execução administrativa, servindo como instrumento fundamental para orientar as políticas públicas municipais e garantir a convergência entre planejamento, gestão e resultados esperados pela sociedade barrense.

Na oportunidade, apresentamos nossos protestos de elevado apreço e distinta consideração.

Atenciosamente,

KATIA CRISTINA MIKI DA SILVA
Prefeita Municipal

Exmo. Sr.

RAFAEL SANTOS COUTO

DD. Presidente da Câmara Municipal

NESTA



PROJETO DE LEI Nº ____/2025

“Dispõe sobre o Plano Plurianual do Município
de Barra do Piraí para o quadriênio 2026–2029
e dá outras providências.”

A PREFEITA DO MUNICÍPIO DE BARRA DO PIRAI, no uso de suas atribuições legais, faz saber
que a Câmara Municipal aprova e ela sanciona a seguinte Lei:

Art. 1º Fica instituído o Plano Plurianual do Município de Barra do Piraí, para o período de 2026 a 2029, em cumprimento ao disposto no art. 165, §1º, da Constituição Federal, no art. 170 da Constituição do Estado do Rio de Janeiro, na Lei Orgânica Municipal e na Lei Complementar nº 101/2000 (Lei de Responsabilidade Fiscal).

Art. 2º O Plano Plurianual compreende:

- I – as diretrizes gerais da Administração Pública Municipal;
- II – os objetivos e metas da ação governamental;
- III – os programas, indicadores e ações estruturantes do Governo;
- IV – a regionalização das ações por distritos e bairros; V – o quadro de receitas e despesas previstas para o período.

Art. 3º São diretrizes do Plano Plurianual 2026–2029:

- I – aprimoramento da governança e modernização administrativa, com foco em eficiência, transparência e digitalização de serviços;
- II – melhoria da qualidade do gasto público por meio de indicadores e metas;



- III – articulação com entes federativos para redução das desigualdades regionais;
- IV – defesa dos direitos humanos e fortalecimento da família;
- V – defesa integral dos direitos das mulheres;
- VI – proteção e bem-estar animal;
- VII – resgate e preservação da história, tradições e da cultura de Barra do Piraí
- VIII – combate à fome, à pobreza e às desigualdades sociais;
- IX - combate ao racismo e a todas as formas de intolerância;
- X - valorização da educação básica e incentivo ao esporte e à formação para o trabalho;
- XI – ampliação da cobertura da atenção primária em saúde, priorizando a prevenção;
- XII – estímulo à geração de emprego, renda e empreendedorismo;
- XIII – promoção da sustentabilidade ambiental e uso racional dos recursos naturais;
- XIV– ampliação e manutenção da infraestrutura urbana e social;
- XV– incentivo ao investimento privado e parcerias público-privadas;
- XVI – fomento a negócios de impacto social e ambiental.

Art. 4º Para fins do disposto nesta Lei, considera-se:

- I - objetivo - declaração de resultado a ser alcançado que expressa, em seu conteúdo, o que deve ser feito para a transformação de determinada realidade;
- II - meta - declaração de resultado a ser alcançado, de natureza quantitativa ou qualitativa, que contribui para o alcance do objetivo;
 - a) Atividade: instrumento de programação para alcançar o objetivo de um programa, envolvendo um conjunto de operações que se realizam de modo contínuo e permanente, das quais resulta um produto necessário à manutenção da ação de governo.
 - b) Projeto: instrumento de programação para alcançar o objetivo de um programa, envolvendo um conjunto de operações, limitadas no tempo, das quais resulta um produto que concorre para a expansão ou aperfeiçoamento da ação de governo;
 - c) Operação Especial: despesas que não contribuem para a manutenção das ações de governo, das quais não resulta um produto, e não geram contraprestação direta sob a forma de bens ou serviços.



III - indicador - instrumento gerencial que permite a mensuração de desempenho de programa em relação à meta declarada;

IV - regionalização - conjunto de informações, no âmbito das metas do PPA 2026-2029, com vistas a compatibilizar os recursos públicos disponíveis com o atendimento de necessidades da sociedade no território barrense e possibilitar a avaliação regional da execução do gasto público;

V - política pública - conjunto de iniciativas governamentais organizadas em função de necessidades socioeconômicas, que contém instrumentos, finalidades e fontes de financiamento;

VI - programa - conjunto de políticas públicas financiadas por ações orçamentárias e não orçamentárias;

VII-planejamento governamental - sistemática de orientação de escolha de políticas públicas e de definição de prioridades, a partir de estudos prospectivos e diagnósticos, com o propósito de diminuir as desigualdades, melhorar a alocação de recursos e aprimorar o ambiente econômico e social;

VIII-Plano Plurianual (PPA) - instrumento de planejamento governamental de médio prazo, que define diretrizes, objetivos e metas, com propósito de viabilizar a implementação dos programas;

IX -Planos no âmbito de saúde, assistência social, educação e gestão - instrumentos de comunicação à sociedade das ações governamentais, observados a estratégia de desenvolvimento econômico e social, o PPA 2026-2029 e as diretrizes políticas a serem aplicadas;

X -Diretrizes políticas - conjunto de diretrizes, princípios e instrumentos destinados a orientar a atuação de agentes públicos no atendimento às demandas da sociedade, cuja operacionalização será detalhada em planos, conforme o inciso IX,

XI -Diretriz - declaração ou conjunto de declarações que orientam os programas abrangidos no PPA 2026-2029, com fundamento nas demandas da população;

XII- programa finalístico - conjunto de ações orçamentárias e não orçamentárias, suficientes para enfrentar problema da sociedade, conforme objetivo e meta;

XIII- unidade responsável - órgão ou entidade da administração pública municipal direta ou indireta, responsável pela gestão de programa finalístico;



XIV- valor global do programa - estimativa dos recursos orçamentários e não orçamentários, segregados nas esferas fiscal, da seguridade social e de investimento, com as respectivas categorias econômicas e indicação das fontes de financiamento;

XV - programa de gestão - conjunto de ações orçamentárias e não orçamentárias, que não são passíveis de associação aos programas finalísticos, relacionadas à gestão da atuação governamental.

XVI - subsídios - benefícios de natureza financeira, tributária e creditícia de que trata o § 6º do art. 165 da Constituição;

XVII - gastos diretos - recursos utilizados na consecução de políticas públicas, executadas de forma direta ou descentralizada, que não se caracterizam como subsídios, nos termos do disposto no inciso XVI;

XVIII - governança - conjunto de mecanismos de liderança, estratégia e controle utilizados para avaliar, direcionar e monitorar a gestão pública, com vistas à consecução de políticas públicas e à prestação de serviços de interesse da sociedade;

XIX - investimento plurianual prioritário - investimento selecionado que impacta programa finalístico em mais de um exercício financeiro; e

§ 1º - Os valores financeiros alocados aos programas são estimados e não se constituem em limites à programação de despesas expressas nas Leis Orçamentárias Anuais e seus créditos adicionais.

§ 2º- Cada programa identificará as ações necessárias para atingir os seus objetivos, sob forma de atividades, projetos e operações especiais e produtos que especifiquem as metas a serem alcançadas ao final do quadriênio.

§ 3º - A inclusão, exclusão ou alteração de ações, inclusive seus produtos e respectivas metas, poderão ocorrer também por intermédio da Lei de Diretrizes Orçamentárias e da Lei Orçamentária Anual.

Art. 5º Integram esta Lei os seguintes Anexos, que dela são parte integrante:

Anexo I – Perfil do Município;

Anexo II – Descrição dos Programas Governamentais / Metas e Custos;

Anexo III – Ações Voltadas ao Desenvolvimento dos Programas Governamentais;



Anexo IV – Estrutura de Órgãos, Unidades Orçamentárias e Executoras;

Anexo V – Fontes De Financiamento Dos Programas Governamentais;

Anexo VI – Plano De Governo, Desafios E Diretrizes Por Áreas Estratégicas;

Art. 6º A execução dos programas e ações previstos no Plano Plurianual observará:

I – a compatibilidade com as diretrizes da LDO (Lei de Diretrizes Orçamentárias) e da LOA (Lei Orçamentária Anual) de cada exercício;

II – a disponibilidade orçamentária e financeira;

III – os limites estabelecidos na legislação vigente;

IV – os limites para novos parcelamentos, operações de crédito, refinanciamento de dívidas e pagamentos de precatórios.

Art. 7º - O Poder Executivo poderá, mediante lei específica, incluir, excluir ou alterar programas e ações, sempre que necessário ao atendimento do interesse público, respeitadas as normas da Lei de Responsabilidade Fiscal.

Art. 8º - As metas e prioridades definidas neste Plano servirão de referência obrigatória para a elaboração das Leis de Diretrizes Orçamentárias e das Leis Orçamentárias Anuais do período 2026–2029.

Art. 9º - Esta Lei entra em vigor em 1º de janeiro de 2026.

Barra do Piraí, 29 de agosto de 2025.



Katia Cristina Miki da Silva

Prefeita Municipal de Barra do Piraí



ANEXO I – PERFIL DO MUNICÍPIO

Introdução

A principal característica física de Barra do Piraí está ligada à sua formação histórica.

Inicialmente, a cidade se desenvolveu a partir das fazendas de café, que marcaram sua ocupação rural. Mais tarde, com a chegada da industrialização feita de forma desordenada, surgiram diversos núcleos urbanos periféricos, isolados entre si, o que também provocou o aumento do congestionamento do centro urbano.

Como resultado desse processo, a estrutura territorial atual do município apresenta uma grande extensão geográfica, com bairros e distritos distantes uns dos outros e pouca integração entre eles.

Destaca-se também que Barra do Piraí possui a importante característica de ser um dos maiores entroncamentos rodoferroviários da América Latina.

Essa posição estratégica se deve à sua localização geográfica privilegiada, que a conecta diretamente às principais vias de transporte do país, servindo como ponto de passagem para todas as regiões do Brasil.

Por muitos anos, a cidade foi conhecida como a "Pérola do Vale", título que refletia suas belezas naturais e o desenvolvimento econômico que a consolidou como o principal centro regional.

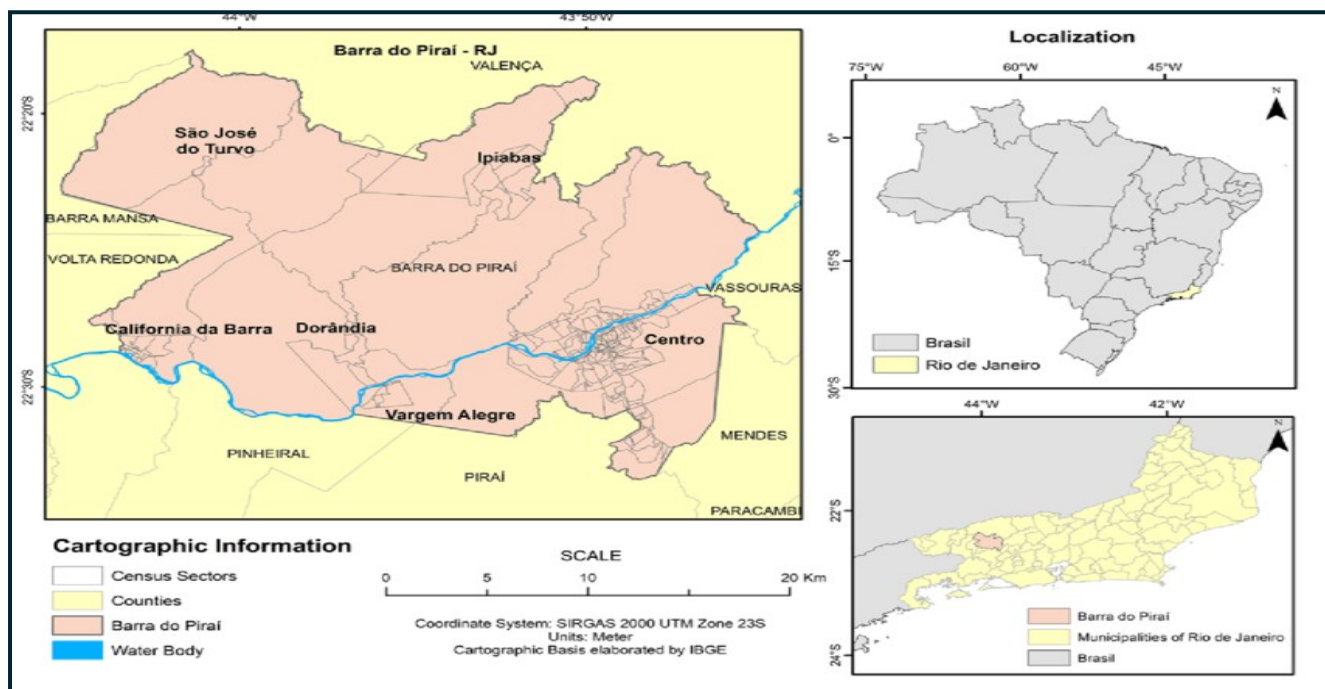

Área da unidade territorial [2024]	584,610 km²
Hierarquia urbana [2018] ?	Centro Subregional A (3A)
Região de Influência [2018] ?	Arranjo Populacional de Volta Redonda... ▼
Região intermediária [2024]	Volta Redonda - Barra Mansa
Região imediata [2024]	Volta Redonda - Barra Mansa
Mesorregião [2022]	Sul Fluminense
Microrregião [2022]	Barra do Piraí



IBGE - Censo 2022

PIRÂMIDE ETÁRIA (2022)

Idade mediana: 38



ASPECTOS DO MUNICÍPIO

(Fonte: <https://www.ibge.gov.br/cidades-e-estados/rj/barra-do-pirai.html>)



População

Em 2022, a população era de 92.883 habitantes e a densidade demográfica era de 158,88 habitantes por quilômetro quadrado. Na comparação com outros municípios do estado, ficava nas posições 30 e 39 de 92.

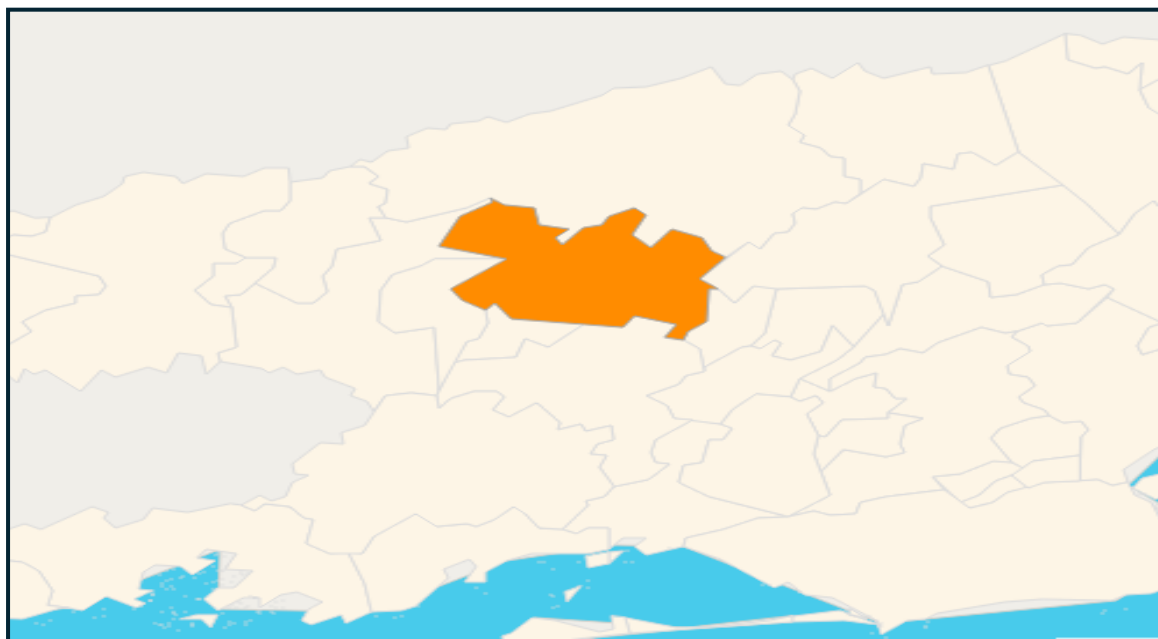

Área Territorial

584,610 km² [2024]



População no último censo

92.883 pessoas [2022]



Densidade demográfica

158,88 hab/km² [2022]



População estimada

98.501 pessoas [2024]



Educação

Em 2022, a taxa de escolarização de 6 a 14 anos de idade era de 99,3%. Na comparação com outros municípios do estado, ficava na posição 30 de 92. Já na comparação com municípios de todo o país, ficava na posição 2208 de 5570. Em relação ao IDEB, no ano de 2023, o IDEB para os anos iniciais do ensino fundamental na rede pública era 5,1 e para os anos finais, de 4,1. Na comparação com outros municípios do estado, ficava nas posições 62 e 64 de 92.

Taxa de escolarização de 6 a 14 anos de idade [2022]	99,3 %
IDEB – Anos iniciais do ensino fundamental (Rede pública) [2023]	5,1
IDEB – Anos finais do ensino fundamental (Rede pública) [2023]	4,1
Matrículas no ensino fundamental [2024]	9.388 matrículas
Matrículas no ensino médio [2024]	2.385 matrículas
Docentes no ensino fundamental [2024]	634 docentes
Docentes no ensino médio [2024]	243 docentes
Número de estabelecimentos de ensino fundamental [2024]	52 escolas
Número de estabelecimentos de ensino médio [2024]	17 escolas

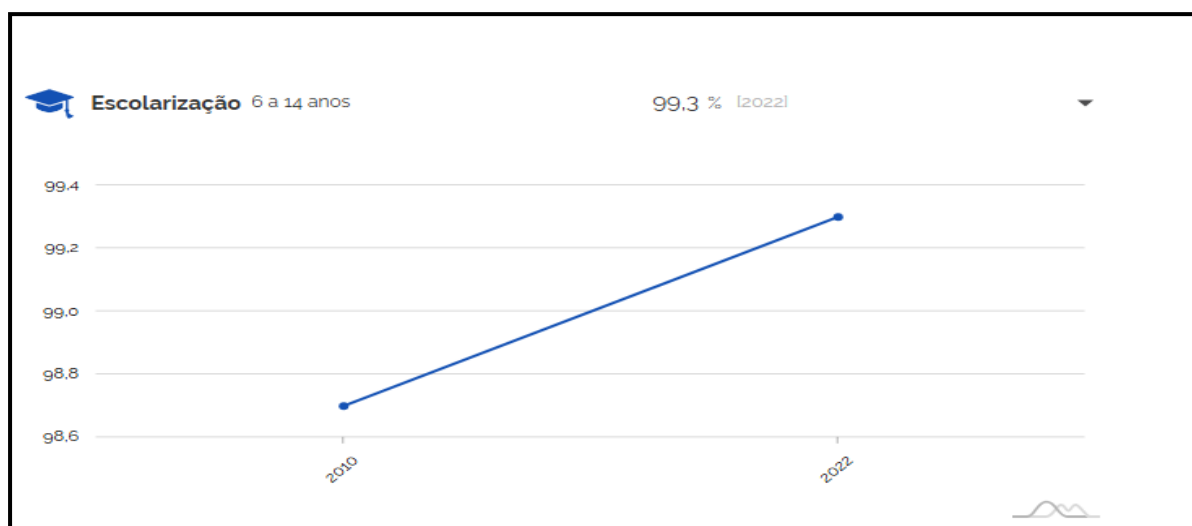



Índice de Desenvolvimento Humano

O IDHM (Índice de Desenvolvimento Humano Municipal) de Barra do Piraí, segundo os dados do PNUD/2010, foi de 0,733, o que classifica o município na faixa de "Alto" Desenvolvimento Humano, com uma evolução significativa em comparação com o ano 2000.

Detalhes da evolução do IDHM de Barra do Piraí (2000-2010):

- **IDHM 2010:** 0,733 (Faixa "Alto")
- **IDHM 2000:** 0,626
- **Crescimento:** 17,1% no período

Componentes do IDHM (2000-2010):

- A componente que mais evoluiu foi Educação.

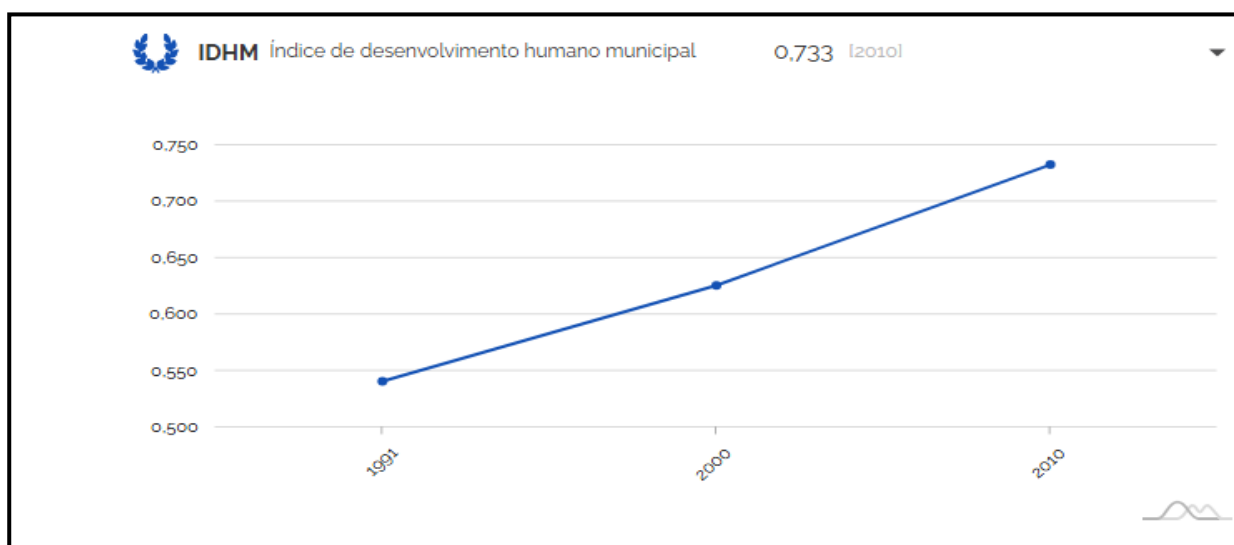



Saúde

A taxa de mortalidade infantil média na cidade é de 11,45 para 1.000 nascidos vivos. As internações devido a diarreias são de 27,4 para cada 1.000 habitantes.

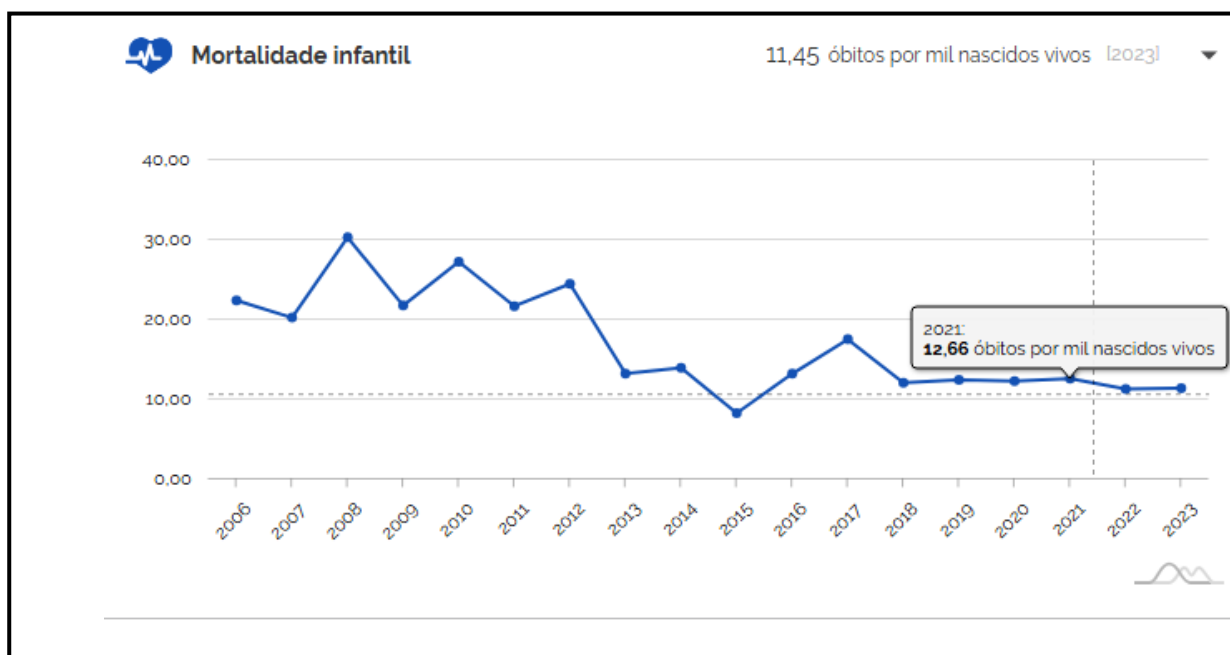
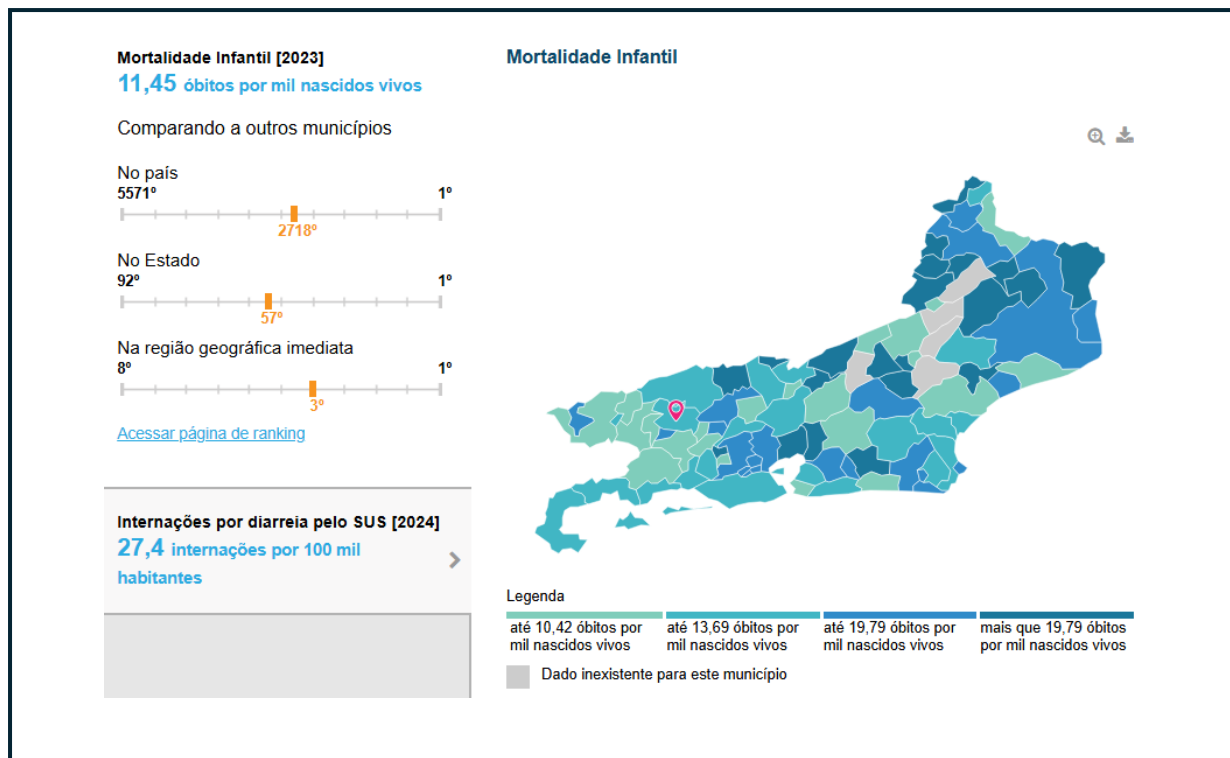



Economia

Em 2021, o PIB per capita era de R\$ 26.833,48. Na comparação com outros municípios do estado, ficava nas posições 57 de 92 entre os municípios do estado e na 2425 de 5570 entre todos os municípios. Já o percentual de receitas externas em 2024 era de 73,4%, o que o colocava na posição 64 de 92 entre os municípios do estado e na 4717 de 5570. Em 2024, o total de receitas realizadas foi de R\$ 438.829.523,47 (x1000) e o total de despesas empenhadas foi de R\$ 516.510.810,15 (x1000).

PIB per capita [2021]	26.833,48 R\$
Índice de Desenvolvimento Humano Municipal (IDHM) [2010]	0,733
Total de receitas brutas realizadas [2024]	438.829.523,47 R\$
Transferências correntes (Percentual em relação às receitas correntes brutas realizadas) [2024]	73,4 %
Total de despesas brutas empenhadas [2024]	516.510.810,15 R\$

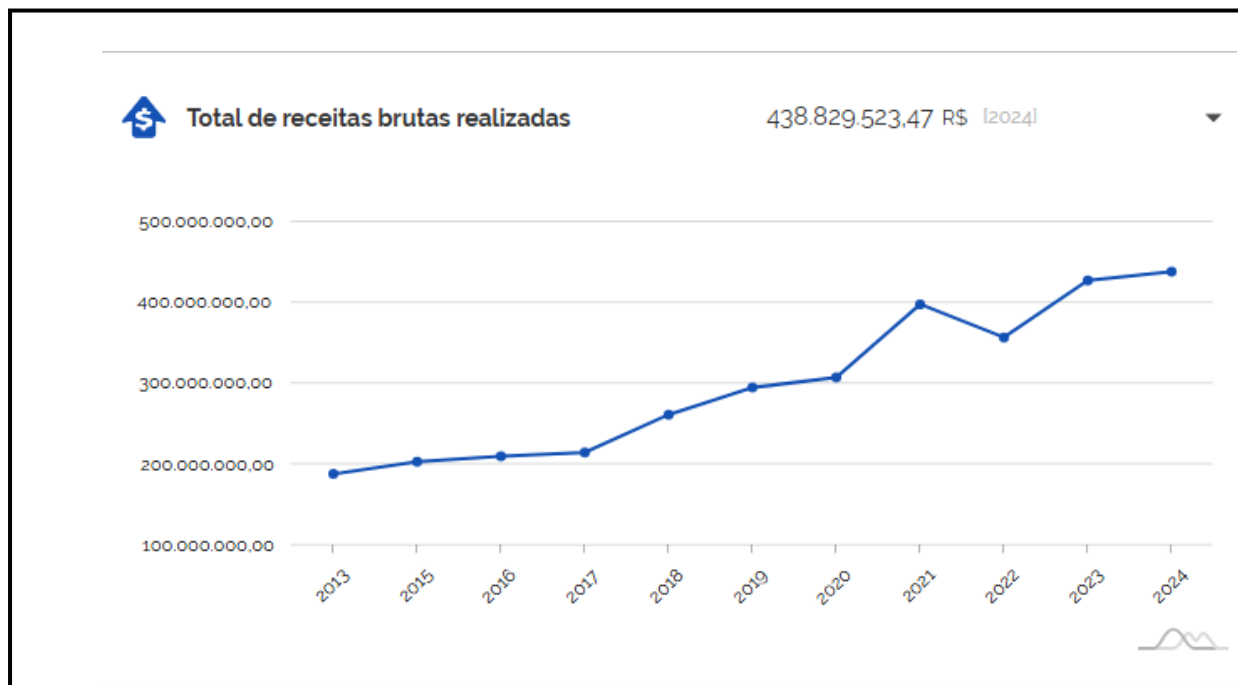



Total de despesas brutas empenhadas

516.510.810,15 R\$ [2024]

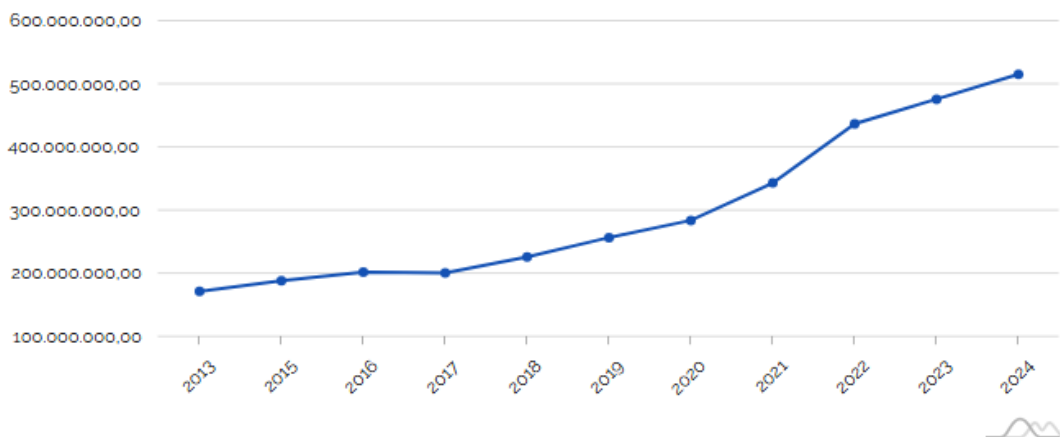

PIB per capita

26.833,48 R\$ [2021]

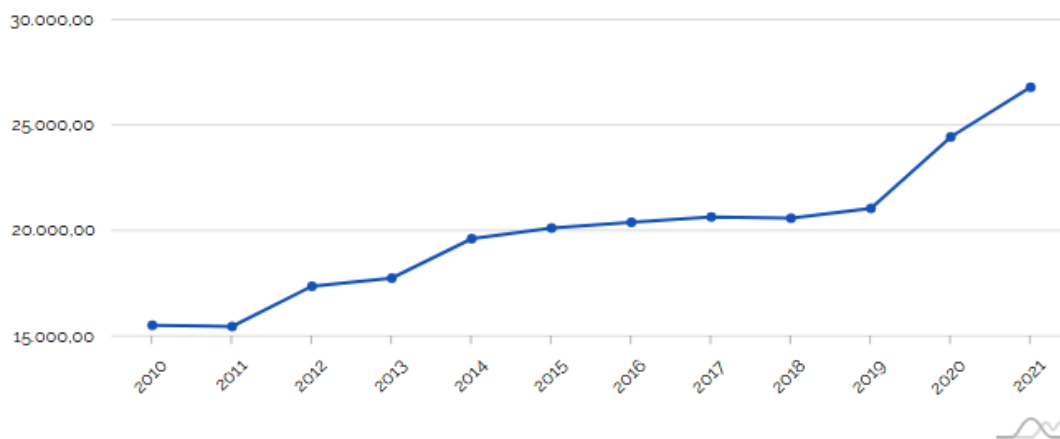



Apresenta 78,1% de domicílios com esgotamento sanitário adequado, 51,36% de domicílios urbanos em vias públicas com arborização e 39,4% de domicílios urbanos em vias públicas com urbanização adequada (presença de bueiro, calçada, pavimentação e meio-fio).

Área urbanizada [2019]	20,25 km²
Esgotamento sanitário por rede geral, rede pluvial ou fossa ligada à rede [2022]	78,1 %
Arborização de vias públicas [2022]	51,36 %
Urbanização de vias públicas [2010]	39,4 %
População exposta ao risco [2010] ⓘ	Sem dados
Bioma predominante [2024]	Mata Atlântica
Sistema Costeiro-Marinho [2019]	Não pertence

Notas:

- **Escolarização 6 a 14 anos:** (população residente no município de 6 a 14 anos de idade matriculada no ensino regular/total de população residente no município de 6 a 14 anos de idade) x 100

Fontes:

- **Área Territorial:** Área territorial brasileira 2022. Rio de Janeiro: IBGE, 2023
- **População no último censo:** Censo 2022: População e Domicílios - Primeiros Resultados - Atualizado em 22/12/2023
- **Densidade demográfica:** Censo 2022: População e Domicílios - Primeiros Resultados - Atualizado em 22/12/2023
- **População estimada:** IBGE, Diretoria de Pesquisas, Coordenação de População e Indicadores Sociais, Estimativas da população residente com data de referência 1o de julho de 2024
- **Escolarização 6 a 14 anos:** IBGE, Censo Demográfico 2010
- **IDHM Índice de desenvolvimento humano municipal:** Programa das Nações Unidas para o Desenvolvimento - PNUD
- **Mortalidade infantil:** Ministério da Saúde, Departamento de Informática do Sistema Único de Saúde - DATA-SUS 2022
- **Total de receitas brutas realizadas:** Siconfi: Sistema de Informações Contábeis e Fiscais do Setor Público Brasileiro. Brasília, DF, [2023]. Disponível em: https://siconfi.tesouro.gov.br/siconfi/pages/public/consulta_finbra/finbra_list.jsf. Acesso em: jun. 2024. Contas anuais. Receitas orçamentárias realizadas (Anexo I-C) 2023 e Despesas orçamentárias empenhadas (Anexo I-D) 2023. In: Brasil. Secretaria do Tesouro Nacional
- **Total de despesas brutas empenhadas:** Siconfi: Sistema de Informações Contábeis e Fiscais do Setor Público Brasileiro. Brasília, DF, [2023]. Disponível em: https://siconfi.tesouro.gov.br/siconfi/pages/public/consulta_finbra/finbra_list.jsf. Acesso em: jun. 2024. Contas anuais. Receitas orçamentárias realizadas (Anexo I-C) 2023 e Despesas orçamentárias empenhadas (Anexo I-D) 2023. In: Brasil. Secretaria do Tesouro Nacional
- **PIB per capita:** IBGE, em parceria com os Órgãos Estaduais de Estatística, Secretarias Estaduais de Governo e Superintendência da Zona Franca de Manaus - SUFRAMA

ANEXO V – FONTES DE FINANCIAMENTO DOS PROGRAMAS GOVERNAMENTAIS

As estimativas de receita para os exercícios de 2026 a 2029 foram elaboradas com base na arrecadação efetivada em anos anteriores, no desempenho observado no exercício em andamento e nos indicadores do cenário macroeconômico.

A primeira tabela a seguir, resume os principais indicadores econômicos utilizados na elaboração deste Plano.

INDICADORES (2026–2029)				
Parâmetro	2026	2027	2028	2029
Cresc. real do PIB (%)	1,86%	1,87%	2,00%	— (não projetado)
Taxa Selic média anual (%)	12,50 % (Focus) / 12,56 % (gov.)	10,50 % (Focus) / 10,09 % (gov.)	10,00 % (Focus) / 8,27 % (gov.)	7,27 % (gov.)
IPCA acumulado anual (%)	~4,33–4,41 %	~3,97–4,00 %	~3,80 %	— (não projetado)
Câmbio médio (R\$/US\$)	R\$ 5,64 (Focus) / R\$ 5,97 (gov.)	R\$ 5,63 (Focus)	(não disponível)	— (não projetado)

Observações

- **Selecionadas duas fontes principais:** o mercado financeiro (via Boletim Focus) e projeções oficiais do governo (anunciadas via Reuters), para proporcionar uma visão comparativa mais rica.
- Para **2029**, utilizamos a projeção da Selic (7,27 %) disponível; demais parâmetros (PIB, IPCA e câmbio) não possuem previsões robustas ou divulgadas publicamente para esse ano.

Instâncias como o método **Focus** são públicas e divulgam semanalmente projeções — boas para estimativas atualizadas. Já a previsão do governo pode refletir uma perspectiva mais institucional.



A segunda tabela a seguir, demonstra o comportamento da receita prevista para os próximos anos.

Projeções de Receitas e Deduções (2026–2029)				
Conta	2026 (R\$)	2027 (R\$)	2028 (R\$)	2029 (R\$)
Receitas Correntes	524.177.922,84	542.521.601,16	561.488.631,22	581.123.190,34
Impostos, Taxas e Contribuições de Melhoria	95.716.298,52	99.066.069,98	102.523.387,43	106.092.682,99
Contribuições	26.098.571,59	27.011.022,59	27.956.409,37	28.935.883,71
Receita Patrimonial	12.705.487,18	13.150.179,25	13.610.432,52	14.086.292,67
Receita de Serviços	8.203.018,63	8.490.124,29	8.787.979,63	9.096.558,91
Transferências Correntes	370.731.758,75	383.706.409,30	397.124.203,64	411.023.551,77
Deduções	-33.027.074,31	-34.183.021,91	-35.379.449,66	-36.617.760,41
Outras Receitas Correntes	10.722.788,17	11.097.795,75	11.486.218,63	11.888.220,29
Receitas de Capital	2.388.000,00	2.471.580,00	2.558.101,30	2.647.634,85
Intra Orçamentárias	64.490.895,00	66.748.065,33	69.085.197,63	71.503.179,54
Total	591.056.817,84	611.741.246,49	633.131.930,15	655.274.004,73



ANEXO VI – PLANO DE GOVERNO, DESAFIOS E DIRETRIZES POR ÁREAS ESTRATÉGICAS;

Este anexo apresenta os Objetivos Estratégicos e as diretrizes estabelecidas para o Município de Barra do Piraí no âmbito do Plano Plurianual 2026–2029. A sua formulação decorreu do processo de Leitura da Cidade, que analisou as especificidades do território, sua dinâmica econômica, social, cultural e ambiental, bem como os desafios identificados pela população e pela administração municipal.

Esse levantamento permitiu reconhecer problemas prioritários e potenciais de desenvolvimento, resultando na definição de cinco Objetivos Estratégicos que orientam a formulação de políticas públicas e programas municipais. Esses objetivos foram desdobrados em demandas e diretrizes estratégicas, assegurando coerência entre o diagnóstico local, o planejamento estabelecido e a execução das ações governamentais, de forma a alinhar o crescimento do município às suas reais necessidades e oportunidades.

Adicionalmente, a elaboração deste PPA considerou o alinhamento com a Agenda 2030 da ONU, utilizando os Objetivos de Desenvolvimento Sustentável (ODS) como referência para orientar políticas públicas locais. Dessa forma, Barra do Piraí busca promover desenvolvimento econômico, inclusão social, preservação ambiental e fortalecimento institucional, integrando as metas globais às estratégias municipais.

Objetivos Estratégicos

1. **Desenvolvimento Econômico e Social**

Promover crescimento econômico articulado à inclusão social, fortalecendo o comércio, a indústria, o turismo e a agricultura familiar, com geração de emprego e renda.

2. **Trânsito e Mobilidade Urbana**

Reestruturar o sistema viário, promover transporte coletivo de qualidade, garantir acessibilidade universal e priorizar segurança na circulação de pessoas e veículos.

3. **Planejamento e Ocupação Territorial Sustentável**

Organizar o uso do solo, ampliar o acesso à moradia e saneamento, integrar



planejamento urbano e meio ambiente e consolidar um modelo de desenvolvimento sustentável.

4. Patrimônio Cultural

Valorizar a identidade cultural do município, preservando o patrimônio histórico, incentivando espaços culturais e integrando cultura e turismo como vetores de desenvolvimento.

5. Gestão Democrática da Cidade

Fortalecer a administração pública, ampliando a participação social, a transparência, a capacitação dos servidores e a modernização da gestão municipal.

Demandas e Diretrizes Estratégicas

1. Desenvolvimento Econômico e Social

- **Demandas:** fortalecimento das atividades econômicas, consolidação do turismo, estímulo ao desenvolvimento dos distritos, capacitação de mão de obra, estruturação de espaços públicos e equipamentos comunitários.
- **Diretrizes:**
 - Apoiar comércio, indústria e agricultura familiar.
 - Criar zonas comerciais e corredores de desenvolvimento.
 - Qualificar espaços turísticos e fortalecer o setor em distritos estratégicos.
 - Estimular produção cooperativa, artesanal e agropecuária local.
 - Investir em capacitação técnica e universitária.
 - Estruturar equipamentos comunitários de saúde, educação, lazer e segurança.

2. Trânsito e Mobilidade Urbana

- **Demandas:** reestruturação do sistema viário, mobilidade segura, manutenção da malha viária, transporte coletivo eficiente, acessibilidade cidadã e resolução de conflitos no trânsito central.
- **Diretrizes:**
 - Elaborar Plano Diretor de Trânsito e Transporte.
 - Integrar políticas de transporte, uso do solo e logística urbana.



- Expandir sinalização e ciclovias.
 - Garantir acessibilidade em calçadas e travessias.
-

3. Planejamento e Ocupação Territorial Sustentável

- **Demandas:** ordenamento do uso do solo, criação de multicentralidades, desenvolvimento sustentável, acesso à moradia, saneamento e infraestrutura urbana.
 - **Diretrizes:**
 - Ordenar e fiscalizar ocupação urbana, evitando áreas de risco.
 - Promover regularização fundiária e habitação de interesse social.
 - Ampliar o saneamento básico e drenagem urbana.
 - Requalificar áreas centrais e estimular centralidades em bairros e distritos.
 - Implementar programas de preservação ambiental e gestão de resíduos sólidos.
-

4. Patrimônio Cultural

- **Demandas:** fortalecimento das políticas culturais, criação de espaços culturais, preservação e divulgação do patrimônio, reestruturação de áreas físicas culturais.
 - **Diretrizes:**
 - Elaborar Plano Diretor de Turismo e Cultura.
 - Realizar inventário e tombamento de bens culturais.
 - Urbanizar espaços culturais e fomentar atividades comunitárias.
 - Desenvolver o potencial turístico vinculado à identidade cultural.
-

5. Gestão Democrática da Cidade

- **Demandas:** sistema permanente de planejamento, participação social, capacitação de servidores, modernização administrativa, instrumentos tributários atualizados e articulação da gestão.
- **Diretrizes:**
 - Criar Núcleo de Informações Municipais.



- Fortalecer conselhos municipais e canais de participação.
- Capacitar servidores e revisar estrutura administrativa.
- Modernizar o Código Tributário e aperfeiçoar o PPA, LDO e LOA.
- Integrar secretarias e ampliar o uso da tecnologia da informação.

DETALHAMENTO DAS DIRETRIZES POR SEGMENTOS – DESAFIOS, OBJETIVOS E METAS PLANO PLURIANUAL 2026–2029 – MUNICÍPIO DE BARRA DO PIRAI		
Área Estratégica	Desafios	Objetivos e Metas
Saúde	Rede de atenção primária insuficiente; estrutura hospitalar precária; Falta de informatização e integração dos dados de saúde; Carência de Postos de saúde nos bairros; Implantação de consórcios hospitalares.	<ul style="list-style-type: none">- Reestruturar a Atenção Primária à Saúde (APS) e ampliar equipes de Saúde da Família;- Implantar equipes de atenção domiciliar;- Construir Policlínicas regionais e expandir a Rede Psicossocial;- Implantar prontuário eletrônico unificado e integração de dados;- Criar Centro Municipal de Fisioterapia e fortalecer a Vigilância em Saúde;- Promover transparência e participação popular na gestão da saúde;- Capacitar o servidor público para atendimento aos usuários;- Firmar convênios.
Educação	Valorização insuficiente dos profissionais; Infraestrutura escolar inadequada; Necessidade de inclusão e inovação;	<ul style="list-style-type: none">- Revisar o Plano de Cargos e Salários do Magistério;- Garantir valorização de todos os educadores;- Implementar ajustes de carga horária e simplificação burocrática;- Ampliar creches e tempo integral escolar;- Promover educação inclusiva e atividades extracurriculares;- Introduzir disciplinas de tecnologia e inovação, como robótica e programação;- Elevação global do nível de escolaridade da população;- Melhoria da qualidade do ensino em todos os níveis;- Estabelecer convênios e parcerias com empresas e entidades educacionais na oferta de cursos profissionalizantes de mão de obra;
Assistência Social		<ul style="list-style-type: none">- Fortalecer proteção social intersetorial



	<p>Vulnerabilidade social crescente; Insuficiência de serviços e atendimento especializado.</p>	<ul style="list-style-type: none"> - Consolidar o SUAS e ampliar CRAS e CREAS - Implementar atendimento domiciliar a idosos e PCDs - Criar Centro Dia e Núcleo Integrado de Assistência à População Vulnerável - Fortalecer políticas de proteção à infância, adolescência, mulheres e pessoas em situação de rua - Assegurar que os serviços, programas, projetos e benefícios da assistência social cheguem prioritariamente aos grupos em situação de vulnerabilidade e risco, social e relacional, respeitando suas especificidades territoriais, culturais e socioeconômicas. - Fortalecer os Conselhos, incentivando a participação da sociedade civil e dos usuários na construção e fiscalização da política de assistência social. - Ampliar e modernizar a rede socioassistencial, com investimento em infraestrutura, capacitação de profissionais e integração intersetorial. - Utilizar ferramentas digitais e sistemas de informação para aprimorar a gestão, o monitoramento e a transparência do acesso à política de assistência social. - Garantir fontes de financiamento com planejamento orçamentário alinhado às demandas locais e nacionais.
<p>Abastecimento de água e saneamento</p>	<p>Infraestrutura obsoleta; Déficit no tratamento de esgoto; Uso de recursos hídricos inadequadamente compensado.</p>	<ul style="list-style-type: none"> - Modernizar rede de captação, distribuição e tratamento de água e esgoto; - Implementar tecnologias de tratamento e monitoramento; - Criar Fundo Municipal de Recursos Hídricos; - Proteger e recuperar fontes e mananciais; - Incentivar reúso de água e programas de conservação; - Assegurar sistema de drenagem pluvial por meio de sistemas físicos naturais e construídos de modo a propiciar a recarga dos aquíferos e de evitar ocorrência de alagamentos; - Promover o esclarecimento a população quanto à necessidade de construção de sistema fossa/filtro.



Transporte público	Serviços de transporte coletivo precários; Baixa cobertura nos distritos.	<ul style="list-style-type: none">- Avaliar e licitar novo sistema de transporte público;- Garantir transporte coletivo eficiente, seguro e pontual;- Implementar tecnologias de cidades inteligentes e mobilidade sustentável;- Exigir das concessionárias de serviços de transporte coletivo que coloquem em operação veículos em bom estado de operação, tamanho adequado e que prestem serviço de qualidade aos usuários.
Serviços públicos e coleta de lixo	Coleta ineficiente; Lixo acumulado; Iluminação pública insuficiente.	<ul style="list-style-type: none">- Organizar itinerários e horários de coleta e monitoramento de serviços;- Criar canais de comunicação para a população;- Ampliar e modernizar iluminação pública;- Incentivar reciclagem e criar centros de triagem.- Melhorar limpeza das ruas;
Defesa civil e prevenção de desastres	Riscos de enchentes e deslizamentos; Estrutura de defesa civil insuficiente.	<ul style="list-style-type: none">- Elaborar estudo de risco municipal;- Criar brigadas de resposta rápida e treinar população;- Plantio de árvores e construção de barreiras em áreas de risco;- Aprimorar sistema de alerta e coordenação com órgãos de emergência;- Capacitação dos servidores da Defesa Civil.
Segurança e ordem pública	Aumento da criminalidade; Efetivo da Guarda Municipal insuficiente; Estrutura inadequada.	<ul style="list-style-type: none">- Ampliar e modernizar sistema de vigilância e iluminação;- Reforçar o CIOSP e patrulhas específicas (Maria da Penha e Idoso);- Criar Fundo Municipal de Segurança;- Ampliar efetivo e atualizar Plano de Cargos e Salários da Guarda Municipal;- Criar Guarda Municipal Ambiental.
Mobilidade, desenvolvimento urbano e habitação	Congestionamentos e infraestrutura urbana deficiente.	<ul style="list-style-type: none">- Elaborar Plano de Mobilidade Urbana participativo- Construir nova rodoviária municipal- Melhorar infraestrutura de transporte e revisar o Plano Diretor Municipal
Desenvolvimento Econômico	Estagnação econômica prolongada, falta de investimentos e desenvolvimento limitado de setores estratégicos.	<ul style="list-style-type: none">- Agentes Captadores de Investimentos.- Incentivos fiscais e administrativos.- Ampliação da indústria tradicional e do audiovisual.- Calendário Cultural Municipal.



		<ul style="list-style-type: none"> - Fortalecimento do setor agroecológico com agricultura familiar e urbana. - Políticas de energia limpa e tecnologia sustentável. - Desenvolvimento do comércio, incluindo calendário, limpeza, ordem, mercado municipal, assistência técnica e capacitação.
Agricultura e Pecuária	<p>Falta de informações detalhadas sobre produtores e mercado, infraestrutura deficiente, baixo número de produtores, baixa produtividade, rebanho com problemas de saúde genética, ausência de políticas para fixar população rural.</p>	<ul style="list-style-type: none"> - Diagnóstico abrangente e planejamento. - Parcerias com Embrapa e Superintendência Estadual. - Criação de Fundo de Desenvolvimento do agronegócio. - Mobilização do Conselho Municipal de Agricultura. - Capacitação de produtores (SENAR). - Fortalecimento da agricultura familiar. - Melhoria das estradas vicinais e consumo de produtos locais. - Incentivo à produção agroecológica. - Calendário de vacinação e saúde animal.
Meio Ambiente	<p>Desmatamento, arborização urbana deficiente, eventos climáticos extremos, baixa pontuação no ICMS Ecológico, falta de políticas básicas como tratamento de esgoto, subvalorização de mananciais.</p>	<ul style="list-style-type: none"> - Captação de recursos ICMS Verde. - Gestão do FUNCAM. - Criação de Unidades de Conservação (Pedra do Gavião). - Inventário Ambiental. - Política do Protetor-Recebedor. - Guarda Municipal Ambiental. - Plano Municipal da Mata Atlântica. - Arborização urbana ("Cidade Florida o Ano Todo"). - Educação ambiental e compostagem.
Esporte e Lazer		<ul style="list-style-type: none"> - Núcleos esportivos em bairros. - Apoio a futsal masculino e feminino.



	Infraestrutura inadequada, falta de programas inclusivos e escassez de eventos.	<ul style="list-style-type: none"> - Reforma e construção de instalações esportivas. - Investimento em áreas verdes. - Calendário de competições, festivais e colônia de férias. - Programas adaptados para PCDs. - Capacitação de profissionais. - Criação de espaços de convivência e lazer comunitário.
Cultura	Necessidade de diversificação econômica, qualificação da mão de obra, regulamentação do Sistema Municipal de Cultura e incentivo à economia criativa.	<ul style="list-style-type: none"> - Criação do Fundo Municipal da Cultura. - Fortalecimento do Sistema Municipal de Cultura (Conselho, Plano, Fundo). - Lei Municipal de Incentivo à Cultura. - Mapeamento de trabalhadores culturais. - Programas nas escolas. - Departamento de Patrimônio e Arquivo e Memória. - Programa de Formação e Passe Livre da Cultura. - Comissão de Filmes, espaço multiuso e revitalização de fanfarras e Folia de Reis.
Turismo	Necessidade de desenvolvimento sustentável, participação da comunidade e valorização de vocações locais.	<ul style="list-style-type: none"> - Plano Municipal de Turismo. - Fortalecimento do Polo turístico de Ipiabas. - Exposição Agropecuária e Horto Municipal. - Calendário Cultural. - Incentivo a eventos culturais e esportivos. - Inserção na rota do Vale do Café. - Capacitação profissional (SEBRAE, FIRJAN, SENAC).
Direito das Mulheres	Lacunas nos direitos e políticas públicas, necessidade de empoderamento feminino e igualdade de gênero.	<ul style="list-style-type: none"> - Conselhos de Mulheres. - Núcleo Integrado de Atendimento à Mulher. - Capacitação profissional e empreendedorismo. - Parcerias com ONGs, ensino e empresas. - Ouvidoria da Mulher.
Proteção e Bem-Estar Animal	Foco apenas em animais com tutores, falta de controle populacional, ausência de políticas e fiscalização, problemas com zoonoses.	<ul style="list-style-type: none"> - Ampliação da castração para animais de rua. - Auditorias e transparência em convênios. - Feiras de adoção. - Educação e fiscalização. - Patrulha animal.



		<ul style="list-style-type: none"> - Conselho Municipal e Fundo de Proteção Animal. - Prevenção de doenças. - CETAS e atendimento veterinário. - Controle populacional e apreensão de animais de grande porte.
Juventude	Falta de capacitação profissional e oportunidades de emprego, empresas locais sem estrutura de treinamento.	<ul style="list-style-type: none"> - Criação da pasta Jovem Barrense. - Programas de capacitação profissional. - Estágios e trainee. - Transporte gratuito/subsidiado para universitários.
Pessoas com Deficiência	Inclusão e acessibilidade insuficientes, falta de dados e políticas, educação e saúde com recursos limitados.	<ul style="list-style-type: none"> - Diagnóstico e levantamento de necessidades. - Políticas públicas integradas. - Acessibilidade urbana. - Centro TEA e Centro Dia. - Educação inclusiva e salas de recursos. - Jogos Especiais para PCDs. - Saúde, medicamentos e apoio às famílias. - Capacitação profissional e inclusão no mercado. - Transporte acessível.
Distritos	Desigualdade de investimentos, abandono, infraestrutura deficiente e falta de atenção às necessidades locais.	<ul style="list-style-type: none"> - Diretriz de distribuição equitativa de eventos. - Fortalecimento do CRAS. - Avaliação de água e esgoto. - Transporte público adequado. - Subprefeitura da Califórnia, saúde e lazer. - Pavimentação e infraestrutura (São José do Turvo e Dorândia). - Hospital e agricultura (Vargem Alegre). - Turismo e urbanização (Ipiabas).
Transparência e Modernização	Estrutura administrativa arcaica, processos manuais, falta de transparência e controle ineficiente.	<ul style="list-style-type: none"> - Digitalização de processos administrativos. - Capacitação de servidores. - Portal de transparência. - Automação e auditoria de processos. - Ampliação da Ouvidoria. - Controle de frotas e monitoramento.



MUNICÍPIO DE BARRA DO PIRAI - RJ

Plano Plurianual

Anexo II

Descrição dos Programas Governamentais / Metas e Custos

29/08/2025

17:30:06

PPA - Ciclo de 2026 a 2029

Programa:	0020 - Promoção de Ações e Serviços de Saúde		✓ Inclusão Alteração
Tipo:	Plurianual (continuado)	Classificação:	Plurianual (continuado)
Un. Resp.:	06 - FUNDO MUNICIPAL DE SAUDE DE BARRA DO PIRAI		
Objetivo:	Sem objetivo	Justificativa:	A definir

Custo Estimado para o Programa "0020 - Promoção de Ações e Serviços de Saúde"				
2026	2027	2028	2029	Total
126.935.336,25	131.378.073,02	135.976.305,57	140.735.475,85	535.025.190,69

Indicadores do Programa "0020 - Promoção de Ações e Serviços de Saúde"					
Descrição	UN. Medida	Evolução por exercício			
		2026	2027	2028	2029
000001 - ATENÇÃO BÁSICA	%	126.935.336,2500	131.378.073,0200	135.976.305,5700	140.735.475,8500

Programa:	0024 - Promoção e Defesa dos Direitos da Mulher		✓ Inclusão Alteração
Tipo:	Plurianual (continuado)	Classificação:	Plurianual (continuado)
Un. Resp.:	01 - PREFEITURA MUNICIPAL DE BARRA DO PIRAI		
Objetivo:	Reforçar políticas de proteção e atenção às mulheres, buscando a equidade de direitos, a autonomia financeira, a isonomia salarial e o fortalecimento da rede de prevenção e enfrentamento à violência.	Justificativa:	Promoção e Defesa dos Direitos da Mulher

Custo Estimado para o Programa "0024 - Promoção e Defesa dos Direitos da Mulher"				
2026	2027	2028	2029	Total
1.298.000,00	1.343.430,00	1.390.450,05	1.439.115,80	5.470.995,85

Indicadores do Programa "0024 - Promoção e Defesa dos Direitos da Mulher"					
Descrição	UN. Medida	Evolução por exercício			
		2026	2027	2028	2029
000001 - Promoção e Defesa dos Direitos da Mulher	%	1.298.000,0000	1.343.430,0000	1.390.450,0500	1.439.115,8000

Programa:	1000 - Outros Encargos Especiais		✓ Inclusão Alteração
Tipo:	Plurianual (continuado)	Classificação:	Plurianual (continuado)
Un. Resp.:	01 - PREFEITURA MUNICIPAL DE BARRA DO PIRAI		
Objetivo:	Operações de cunho financeiro que não reverterem produtos diretamente à população.	Justificativa:	A definir

Custo Estimado para o Programa "1000 - Outros Encargos Especiais"				
2026	2027	2028	2029	Total
26.818.669,60	27.757.323,04	28.728.829,34	29.734.338,36	113.039.160,34

Indicadores do Programa "1000 - Outros Encargos Especiais"					
Descrição	UN. Medida	Evolução por exercício			
		2026	2027	2028	2029
000001 - Outros Encargos Especiais	%	26.818.669,6000	27.757.323,0400	28.728.829,3400	29.734.338,3600



MUNICÍPIO DE BARRA DO PIRAI - RJ

Plano Plurianual

Anexo II

Descrição dos Programas Governamentais / Metas e Custos

29/08/2025

17:30:06

PPA - Ciclo de 2026 a 2029

Programa:	1001 - Programa de Desenvolvimento Econômico e Social		✓ Inclusão Alteração
Tipo:	Plurianual (continuado)	Classificação:	Plurianual (continuado)
Un. Resp.:	01 - PREFEITURA MUNICIPAL DE BARRA DO PIRAI		
Objetivo:	Promover o Desenvolvimento Econômico e Social do Município de Barra do Piraí, através da geração de Trabalho e Renda e da articulação com outras políticas para a elaboração de projetos e atividades.	Justificativa:	A definir

Custo Estimado para o Programa "1001 - Programa de Desenvolvimento Econômico e Social"				
2026	2027	2028	2029	Total
1.111.460,40	1.150.361,51	1.190.624,16	1.232.296,00	4.684.742,07

Indicadores do Programa "1001 - Programa de Desenvolvimento Econômico e Social"					
Descrição	UN. Medida	Evolução por exercício			
		2026	2027	2028	2029
000001 - Programa de Desenvolvimento Econômico e Social	%	1.111.460,4000	1.150.361,5100	1.190.624,1600	1.232.296,0000

Programa:	1002 - Programa de Desenv. Rural Integrado		✓ Inclusão Alteração
Tipo:	Plurianual (continuado)	Classificação:	Plurianual (continuado)
Un. Resp.:	01 - PREFEITURA MUNICIPAL DE BARRA DO PIRAI		
Objetivo:	Promover o desenvolvimento sustentável do setor agrícola do município através de políticas setoriais planejadas em consonância com as necessidades dos pequenos, médios e grandes produtores municipais.	Justificativa:	A definir

Custo Estimado para o Programa "1002 - Programa de Desenv. Rural Integrado"				
2026	2027	2028	2029	Total
1.740.528,95	1.801.447,46	1.864.498,11	1.929.755,53	7.336.230,05

Indicadores do Programa "1002 - Programa de Desenv. Rural Integrado"					
Descrição	UN. Medida	Evolução por exercício			
		2026	2027	2028	2029
000001 - Programa de Desenv. Rural Integrado	%	1.740.528,9500	1.801.447,4600	1.864.498,1100	1.929.755,5300

Programa:	1003 - Programa de Gestão Pública e Administrativa		✓ Inclusão Alteração
Tipo:	Plurianual (continuado)	Classificação:	Plurianual (continuado)
Un. Resp.:	01 - PREFEITURA MUNICIPAL DE BARRA DO PIRAI		
Objetivo:	Promover a representação e o atendimento das necessidades do município, de acordo com o direcionamento estratégico do Prefeito, gerindo a comunicação do governo e as atividades relativas ao Gerenciamento superior da Administração, bem como, promover o des	Justificativa:	A definir

Custo Estimado para o Programa "1003 - Programa de Gestão Pública e Administrativa"				
2026	2027	2028	2029	Total
47.971.916,45	49.650.633,60	51.390.252,10	53.188.911,20	202.201.713,35

Indicadores do Programa "1003 - Programa de Gestão Pública e Administrativa"					
Descrição	UN. Medida	Evolução por exercício			
		2026	2027	2028	2029
000001 - Programa de Gestão Pública e Administrativa	%	47.971.916,4500	49.650.633,6000	51.390.252,1000	53.188.911,2000



MUNICÍPIO DE BARRA DO PIRAI - RJ

Plano Plurianual

Anexo II

Descrição dos Programas Governamentais / Metas e Custos

29/08/2025

17:30:06

PPA - Ciclo de 2026 a 2029

Programa:	1004 - Programa de Inclusão Digital e Difusão Tecnológica		✓ Inclusão Alteração
Tipo:	Plurianual (continuado)	Classificação:	Plurianual (continuado)
Un. Resp.:	01 - PREFEITURA MUNICIPAL DE BARRA DO PIRAI		
Objetivo:	Cidade conectada objetivando o acesso a informação em toda a cidade, inclusive distritos.	Justificativa:	A definir

Custo Estimado para o Programa "1004 - Programa de Inclusão Digital e Difusão Tecnológica"				
2026	2027	2028	2029	Total
177.778,40	184.000,64	190.440,66	197.106,09	749.325,79

Indicadores do Programa "1004 - Programa de Inclusão Digital e Difusão Tecnológica"					
Descrição	UN. Medida	Evolução por exercício			
		2026	2027	2028	2029
000001 - Programa de Inclusão Digital e Difusão Tecnológica	%	177.778,4000	184.000,6400	190.440,6600	197.106,0900

Programa:	1005 - Programa de Saneamento Ambiental		✓ Inclusão Alteração
Tipo:	Plurianual (continuado)	Classificação:	Plurianual (continuado)
Un. Resp.:	01 - PREFEITURA MUNICIPAL DE BARRA DO PIRAI		
Objetivo:	Expandir a cobertura e melhorar a qualidade dos serviços de saneamento em áreas urbanas, por meio da implantação, ampliação e melhorias estruturantes nos sistemas de abastecimento de água, esgotamento sanitário, drenagem e manejo de águas pluviais.	Justificativa:	A definir

Custo Estimado para o Programa "1005 - Programa de Saneamento Ambiental"				
2026	2027	2028	2029	Total
4.771.260,00	4.938.254,08	5.111.092,98	5.289.981,22	20.110.588,28

Indicadores do Programa "1005 - Programa de Saneamento Ambiental"					
Descrição	UN. Medida	Evolução por exercício			
		2026	2027	2028	2029
000002 - Programa de Saneamento Ambiental	%	4.771.260,0000	4.938.254,0800	5.111.092,9800	5.289.981,2200

Programa:	1006 - Programa de Gestão Educacional Municipal		✓ Inclusão Alteração
Tipo:	Plurianual (continuado)	Classificação:	Plurianual (continuado)
Un. Resp.:	01 - PREFEITURA MUNICIPAL DE BARRA DO PIRAI		
Objetivo:	Elevação Global do nível de escolaridade da população, melhoria da qualidade de ensino em todos os níveis, redução das desigualdades sociais regionais quanto ao acesso e sucesso, democratização da gestão do ensino público.	Justificativa:	A definir

Custo Estimado para o Programa "1006 - Programa de Gestão Educacional Municipal"				
2026	2027	2028	2029	Total
123.744.106,40	128.075.150,12	132.557.780,37	137.197.302,68	521.574.339,57

Indicadores do Programa "1006 - Programa de Gestão Educacional Municipal"					
Descrição	UN. Medida	Evolução por exercício			
		2026	2027	2028	2029
000001 - Programa de Gestão Educacional Municipal	%	123.744.106,4000	128.075.150,1200	132.557.780,3700	137.197.302,6800



MUNICÍPIO DE BARRA DO PIRAI - RJ

Plano Plurianual

Anexo II

Descrição dos Programas Governamentais / Metas e Custos

29/08/2025

17:30:06

PPA - Ciclo de 2026 a 2029

Programa:	1007 - Programa de Gestão Previdenciária		✓ Inclusão Alteração
Tipo:	Plurianual (continuado)	Classificação:	Plurianual (continuado)
Un. Resp.:	01 - PREFEITURA MUNICIPAL DE BARRA DO PIRAI		
Objetivo:	Promover o pagamento das Contribuições dos Servidores Ativos e das Aposentadorias do Servidor Público Municipal, gerindo a Previdência Municipal e garantindo os pagamentos futuros.	Justificativa:	A definir

Custo Estimado para o Programa "1007 - Programa de Gestão Previdenciária"				
2026	2027	2028	2029	Total
4.047.668,00	4.189.336,38	4.335.963,15	4.487.721,86	17.060.689,39

Indicadores do Programa "1007 - Programa de Gestão Previdenciária"					
Descrição	UN. Medida	Evolução por exercício			
		2026	2027	2028	2029
000001 - Programa de Gestão Previdenciária	Un	0,0000	0,0000	0,0000	0,0000

Programa:	1008 - Prog. Gestão e Valorização do Serv Público Mun.		✓ Inclusão Alteração
Tipo:	Plurianual (continuado)	Classificação:	Plurianual (continuado)
Un. Resp.:	01 - PREFEITURA MUNICIPAL DE BARRA DO PIRAI		
Objetivo:	Prog. Gestão e Valorização do Serv Público Mun.	Justificativa:	A definir

Custo Estimado para o Programa "1008 - Prog. Gestão e Valorização do Serv Público Mun."				
2026	2027	2028	2029	Total
14.424.074,66	14.928.917,27	15.451.429,36	15.992.229,39	60.796.650,68

Indicadores do Programa "1008 - Prog. Gestão e Valorização do Serv Público Mun."					
Descrição	UN. Medida	Evolução por exercício			
		2026	2027	2028	2029
000001 - Prog. Gestão e Valorização do Serv Público Mun.	%	14.424.074,6600	14.928.917,2700	15.451.429,3600	15.992.229,3900

Programa:	1009 - Programa Municipal de Habitação - PROHAB		✓ Inclusão Alteração
Tipo:	Plurianual (continuado)	Classificação:	Plurianual (continuado)
Un. Resp.:	01 - PREFEITURA MUNICIPAL DE BARRA DO PIRAI		
Objetivo:	Programa Municipal de Habitação - PROHAB	Justificativa:	A definir

Custo Estimado para o Programa "1009 - Programa Municipal de Habitação - PROHAB"				
2026	2027	2028	2029	Total
759.205,20	785.777,38	813.279,59	841.744,37	3.200.006,54

Indicadores do Programa "1009 - Programa Municipal de Habitação - PROHAB"					
Descrição	UN. Medida	Evolução por exercício			
		2026	2027	2028	2029
000001 - Programa Municipal de Habitação - PROHAB	%	759.205,2000	785.777,3800	813.279,5900	841.744,3700



MUNICÍPIO DE BARRA DO PIRAI - RJ

Plano Plurianual

Anexo II

Descrição dos Programas Governamentais / Metas e Custos

29/08/2025

17:30:06

PPA - Ciclo de 2026 a 2029

Programa:	1010 - Programa Cidade do Turismo e Cultura		✓ Inclusão Alteração
Tipo:	Plurianual (continuado)	Classificação:	Plurianual (continuado)
Un. Resp.:	01 - PREFEITURA MUNICIPAL DE BARRA DO PIRAI		
Objetivo:	Programa Cidade do Turismo e Cultura	Justificativa:	A definir

Custo Estimado para o Programa "1010 - Programa Cidade do Turismo e Cultura"				
2026	2027	2028	2029	Total
3.985.428,00	4.124.917,97	4.269.290,09	4.418.715,24	16.798.351,30

Indicadores do Programa "1010 - Programa Cidade do Turismo e Cultura"					
Descrição	UN. Medida	Evolução por exercício			
		2026	2027	2028	2029
000001 - Programa Cidade do Turismo e Cultura	%	3.985.428,0000	4.124.917,9800	4.269.290,1000	4.418.715,2600

Programa:	1011 - Programa de Reforma Urbana Sustentável		✓ Inclusão Alteração
Tipo:	Plurianual (continuado)	Classificação:	Plurianual (continuado)
Un. Resp.:	01 - PREFEITURA MUNICIPAL DE BARRA DO PIRAI		
Objetivo:	Programa de Reforma Urbana Sustentável	Justificativa:	A definir

Custo Estimado para o Programa "1011 - Programa de Reforma Urbana Sustentável"				
2026	2027	2028	2029	Total
85.617.930,39	88.614.558,35	91.716.067,85	94.975.427,24	360.923.983,83

Indicadores do Programa "1011 - Programa de Reforma Urbana Sustentável"					
Descrição	UN. Medida	Evolução por exercício			
		2026	2027	2028	2029
000001 - Programa de Reforma Urbana Sustentável	%	85.617.930,3900	88.614.558,3500	91.716.067,8500	94.975.427,2400

Programa:	1012 - Programa Municipal de Transporte e Trânsito		✓ Inclusão Alteração
Tipo:	Plurianual (continuado)	Classificação:	Plurianual (continuado)
Un. Resp.:	01 - PREFEITURA MUNICIPAL DE BARRA DO PIRAI		
Objetivo:	Programa Municipal de Transporte e Trânsito	Justificativa:	A definir

Custo Estimado para o Programa "1012 - Programa Municipal de Transporte e Trânsito"				
2026	2027	2028	2029	Total
467.282,04	483.636,91	500.564,20	518.083,94	1.969.567,09

Indicadores do Programa "1012 - Programa Municipal de Transporte e Trânsito"					
Descrição	UN. Medida	Evolução por exercício			
		2026	2027	2028	2029
000001 - Programa Municipal de Transporte e Trânsito	Un	467.282,0400	483.636,9100	500.564,2000	518.083,9400



MUNICÍPIO DE BARRA DO PIRAI - RJ

Plano Plurianual

Anexo II

Descrição dos Programas Governamentais / Metas e Custos

29/08/2025

17:30:06

PPA - Ciclo de 2026 a 2029

Programa:	1013 - Programa Gestão Fazendária		✓ Inclusão Alteração
Tipo:	Plurianual (continuado)	Classificação:	Plurianual (continuado)
Un. Resp.:	01 - PREFEITURA MUNICIPAL DE BARRA DO PIRAI		
Objetivo:	Programa Gestão Fazendária	Justificativa:	A definir

Custo Estimado para o Programa "1013 - Programa Gestão Fazendária"				
2026	2027	2028	2029	Total
10.291.320,20	10.651.516,40	11.024.319,48	11.410.170,65	43.377.326,73

Indicadores do Programa "1013 - Programa Gestão Fazendária"					
Descrição	UN. Medida	Evolução por exercício			
		2026	2027	2028	2029
000001 - Programa Gestão Fazendária	%	10.291.320,2000	10.651.516,4000	11.024.319,4800	11.410.170,6500

Programa:	1016 - Prog. Def Inter Púb, Cump da Lei e Fort. da Gestão		✓ Inclusão Alteração
Tipo:	Plurianual (continuado)	Classificação:	Plurianual (continuado)
Un. Resp.:	01 - PREFEITURA MUNICIPAL DE BARRA DO PIRAI		
Objetivo:	Promover a defesa do município nas ações judiciais e amparar todos os procedimentos internos da Prefeitura, com vistas ao cumprimento da legislação em vigor, bem como ações voltadas para a realização de auditorias processuais que visem o cumprimento das d	Justificativa:	A definir

Custo Estimado para o Programa "1016 - Prog. Def Inter Púb, Cump da Lei e Fort. da Gestão"				
2026	2027	2028	2029	Total
6.705.291,20	6.939.976,38	9.001.246,85	9.316.290,49	31.962.804,92

Indicadores do Programa "1016 - Prog. Def Inter Púb, Cump da Lei e Fort. da Gestão"					
Descrição	UN. Medida	Evolução por exercício			
		2026	2027	2028	2029
000001 - Prog. Def Inter Púb, Cump da Lei e Fort. da Gestão	%	6.705.291,2000	6.939.976,3800	9.001.246,8500	9.316.290,4900

Programa:	1017 - Programa de Ordem e Segurança Pública		✓ Inclusão Alteração
Tipo:	Plurianual (continuado)	Classificação:	Plurianual (continuado)
Un. Resp.:	01 - PREFEITURA MUNICIPAL DE BARRA DO PIRAI		
Objetivo:	Promover o ordenamento da cidade através de mecanismos estratégicos de planejamento, fiscalização e operações locais visando a garantia da segurança municipal, da paz social e do cumprimento da legislação de posturas, e demais normas relativas à organizaç	Justificativa:	A definir

Custo Estimado para o Programa "1017 - Programa de Ordem e Segurança Pública"				
2026	2027	2028	2029	Total
208.464,80	215.761,06	223.312,70	231.128,65	878.667,21

Indicadores do Programa "1017 - Programa de Ordem e Segurança Pública"					
Descrição	UN. Medida	Evolução por exercício			
		2026	2027	2028	2029
000001 - Programa de Ordem e Segurança Pública	%	208.464,8000	215.761,0600	223.312,7000	231.128,6400



MUNICÍPIO DE BARRA DO PIRAI - RJ

Plano Plurianual

Anexo II

Descrição dos Programas Governamentais / Metas e Custos

29/08/2025

17:30:06

PPA - Ciclo de 2026 a 2029

Programa: 1019 - Programa de Difusão da Prática de Esportes		✓ Inclusão Alteração
Tipo:	Plurianual (continuado)	Classificação: Plurianual (continuado)
Un. Resp.:	01 - PREFEITURA MUNICIPAL DE BARRA DO PIRAI	
Objetivo:	Promover ações técnico-metodológicas para estimular a prática da atividade física para todas as parcelas da população propiciando um ambiente saudável para a inclusão e diminuição de risco social e desenvolvimento econômico do município.	Justificativa: A definir

Custo Estimado para o Programa "1019 - Programa de Difusão da Prática de Esportes"				
2026	2027	2028	2029	Total
1.333.693,60	1.380.372,87	1.428.685,92	1.478.689,92	5.621.442,31

Indicadores do Programa "1019 - Programa de Difusão da Prática de Esportes"					
Descrição	UN. Medida	Evolução por exercício			
		2026	2027	2028	2029
000001 - Programa de Difusão da Prática de Esportes	%	1.333.693,6000	1.380.372,8700	1.428.685,9200	1.478.689,9200

Programa: 1021 - Ordem na Cidade		✓ Inclusão Alteração
Tipo:	Plurianual (continuado)	Classificação: Plurianual (continuado)
Un. Resp.:	01 - PREFEITURA MUNICIPAL DE BARRA DO PIRAI	
Objetivo:	Ordem na Cidade	Justificativa: A definir

Custo Estimado para o Programa "1021 - Ordem na Cidade"				
2026	2027	2028	2029	Total
1.154.136,00	1.194.530,76	1.236.339,33	1.279.611,21	4.864.617,30

Indicadores do Programa "1021 - Ordem na Cidade"					
Descrição	UN. Medida	Evolução por exercício			
		2026	2027	2028	2029
000001 - Ordem na Cidade	Un	1,0000	1,0000	1,0000	1,0000

Programa: 1022 - Gestão do Sistema de Depósito de Resíduos Sólidos		✓ Inclusão Alteração
Tipo:	Plurianual (continuado)	Classificação: Plurianual (continuado)
Un. Resp.:	01 - PREFEITURA MUNICIPAL DE BARRA DO PIRAI	
Objetivo:	Gestão do Sistema de Coleta e transporte dos resíduos sólidos urbanos e de saúde. Elaboração e implantação de projeto de coleta seletiva.	Justificativa: A definir

Custo Estimado para o Programa "1022 - Gestão do Sistema de Depósito de Resíduos Sólidos"				
2026	2027	2028	2029	Total
652.214,40	675.041,90	698.668,36	723.121,75	2.749.046,41

Indicadores do Programa "1022 - Gestão do Sistema de Depósito de Resíduos Sólidos"					
Descrição	UN. Medida	Evolução por exercício			
		2026	2027	2028	2029
000001 - Gestão do Sistema de Depósito de Resíduos Sólidos	%	652.214,4000	675.041,9000	698.668,3600	723.121,7500



MUNICÍPIO DE BARRA DO PIRAI - RJ

Plano Plurianual

Anexo II

Descrição dos Programas Governamentais / Metas e Custos

29/08/2025

17:30:06

PPA - Ciclo de 2026 a 2029

Programa:	1023 - Programa de Inclusão Digital		✓ Inclusão Alteração
Tipo:	Plurianual (continuado)	Classificação:	Plurianual (continuado)
Un. Resp.:	01 - PREFEITURA MUNICIPAL DE BARRA DO PIRAI		
Objetivo:	Programa de Inclusão Digital	Justificativa:	A definir

Custo Estimado para o Programa "1023 - Programa de Inclusão Digital"				
2026	2027	2028	2029	Total
3.668.825,20	3.797.234,08	3.930.137,27	4.067.692,07	15.463.888,62

Indicadores do Programa "1023 - Programa de Inclusão Digital"					
Descrição	UN. Medida	Evolução por exercício			
		2026	2027	2028	2029
000001 - Programa de Inclusão Digital	%	3.668.825,2000	3.797.234,0800	3.930.137,2700	4.067.692,0700

Programa:	1025 - Programa de Proteção dos Animais		✓ Inclusão Alteração
Tipo:	Plurianual (continuado)	Classificação:	Plurianual (continuado)
Un. Resp.:	01 - PREFEITURA MUNICIPAL DE BARRA DO PIRAI		
Objetivo:	Programa de Proteção dos Animais	Justificativa:	A definir

Custo Estimado para o Programa "1025 - Programa de Proteção dos Animais"				
2026	2027	2028	2029	Total
838.444,80	867.790,36	898.163,03	929.598,73	3.533.996,92

Indicadores do Programa "1025 - Programa de Proteção dos Animais"					
Descrição	UN. Medida	Evolução por exercício			
		2026	2027	2028	2029
000001 - Programa de Proteção dos Animais	%	838.444,8000	867.790,3600	898.163,0300	929.598,7300

Programa:	1029 - GESTAO DO ICMS ECOLOGICO - FUNCAM		✓ Inclusão Alteração
Tipo:	Plurianual (continuado)	Classificação:	Plurianual (continuado)
Un. Resp.:	01 - PREFEITURA MUNICIPAL DE BARRA DO PIRAI		
Objetivo:	GESTAO DO ICMS ECOLOGICO - FUNCAM	Justificativa:	A definir

Custo Estimado para o Programa "1029 - GESTAO DO ICMS ECOLOGICO - FUNCAM"				
2026	2027	2028	2029	Total
1.916.928,00	1.984.020,48	2.053.461,19	2.125.332,33	8.079.742,00

Indicadores do Programa "1029 - GESTAO DO ICMS ECOLOGICO - FUNCAM"					
Descrição	UN. Medida	Evolução por exercício			
		2026	2027	2028	2029
000001 - GESTAO DO ICMS ECOLOGICO - FUNCAM	%	1.916.928,0000	1.984.020,4800	2.053.461,1900	2.125.332,3300



MUNICÍPIO DE BARRA DO PIRAI - RJ

Plano Plurianual

Anexo II

Descrição dos Programas Governamentais / Metas e Custos

29/08/2025

17:30:06

PPA - Ciclo de 2026 a 2029

Programa:	1999 - Reserva de Contingência		✓ Inclusão Alteração
Tipo:	Plurianual (continuado)	Classificação:	Plurianual (continuado)
Un. Resp.:	01 - PREFEITURA MUNICIPAL DE BARRA DO PIRAI		
Objetivo:	Reserva de Contingência	Justificativa:	A definir

Custo Estimado para o Programa "1999 - Reserva de Contingência"				
2026	2027	2028	2029	Total
624.000,00	645.840,00	668.444,40	691.839,95	2.630.124,35

Indicadores do Programa "1999 - Reserva de Contingência"					
Descrição	UN. Medida	Evolução por exercício			
		2026	2027	2028	2029
000001 - Reserva de Contingência	%	624.000,0000	645.840,0000	668.444,4000	691.839,9500

Programa:	2007 - Programa de Gestão Previdenciária		✓ Inclusão Alteração
Tipo:	Plurianual (continuado)	Classificação:	Plurianual (continuado)
Un. Resp.:	02 - FUNDO DE PREVIDENCIA DO MUN. DE BARRA DO PIRAI		
Objetivo:	Sem objetivo	Justificativa:	A definir

Custo Estimado para o Programa "2007 - Programa de Gestão Previdenciária"				
2026	2027	2028	2029	Total
3.821.401,00	3.955.150,00	4.093.580,21	4.236.855,48	16.106.986,69

Indicadores do Programa "2007 - Programa de Gestão Previdenciária"					
Descrição	UN. Medida	Evolução por exercício			
		2026	2027	2028	2029
000001 - Programa de Gestão Previdenciária	%	3.821.400,0000	3.955.149,0000	4.093.579,2100	4.236.854,4800

Programa:	2999 - Reserva de Contingência		✓ Inclusão Alteração
Tipo:	Plurianual (continuado)	Classificação:	Plurianual (continuado)
Un. Resp.:	02 - FUNDO DE PREVIDENCIA DO MUN. DE BARRA DO PIRAI		
Objetivo:	Sem objetivo	Justificativa:	A definir

Custo Estimado para o Programa "2999 - Reserva de Contingência"				
2026	2027	2028	2029	Total
624.000,00	645.840,00	668.444,40	691.839,95	2.630.124,35

Indicadores do Programa "2999 - Reserva de Contingência"					
Descrição	UN. Medida	Evolução por exercício			
		2026	2027	2028	2029
000001 - Reserva de Contingência	%	624.000,0000	645.840,0000	668.444,4000	691.839,9500



MUNICÍPIO DE BARRA DO PIRAI - RJ

Plano Plurianual

Anexo II

Descrição dos Programas Governamentais / Metas e Custos

29/08/2025

17:30:06

PPA - Ciclo de 2026 a 2029

Programa:	3014 - Minimizar os Problemas Sociais		✓ Inclusão Alteração
Tipo:	Plurianual (continuado)	Classificação:	Plurianual (continuado)
Un. Resp.:	03 - FUNDO MUNICIPAL DE ASSIST. SOC. DE BARRA DO PIRAI		
Objetivo:	Sem objetivo	Justificativa:	A definir

Custo Estimado para o Programa "3014 - Minimizar os Problemas Sociais"				
2026	2027	2028	2029	Total
5.949.251,74	6.157.475,53	6.372.987,14	6.596.221,64	25.075.936,05

Indicadores do Programa "3014 - Minimizar os Problemas Sociais"					
Descrição	UN. Medida	Evolução por exercício			
		2026	2027	2028	2029
000001 - MANUTENÇÃO DA SECRETARIA	%	433.500,0000	448.672,5000	464.376,0400	480.629,2000
000002 - PROTEÇÃO SOCIAL ESPECIAL DE ALTA COMPLEXIDADE	%	274.275,0000	283.874,6300	293.810,2400	304.093,6000
000003 - PROTEÇÃO SOCIAL BÁSICA	%	799.544,7400	827.528,8100	856.492,3200	886.469,5500
000004 - PROTEÇÃO SOCIAL ESPECIAL DE MÉDIA COMPLEXIDADE	%	416.000,0000	430.560,0000	445.629,6000	461.226,2400
000005 - BENEFÍCIOS EVENTUAIS CONCEDIDOS	%	1.588.725,0000	1.644.330,3800	1.701.881,9400	1.761.447,8100
000006 - ACESSUAS TRABALHO	%	30.000,0000	31.050,0000	32.136,7500	33.441,5400
000007 - AEPETI	%	6.000,0000	6.210,0000	6.427,3500	6.652,3100
000008 - AÇÕES GESTÃO DO SUAS	%	36.200,0000	37.467,0000	38.778,3500	40.135,5900
000009 - AÇÕES GESTÃO BOLSA FAMILIA	%	167.506,0000	173.368,7100	179.436,6100	185.716,8900
000010 - REMUNERAÇÃO DA EQUIPE TÉCNICA PSB	%	834.000,0000	863.190,0000	893.401,6500	924.670,7000
000011 - REMUNERAÇÃO DA EQUIPE TÉCNICA PSE	%	1.268.000,0000	1.312.380,0000	1.358.313,3000	1.405.854,2600
000012 - REMUNERAÇÃO DA EQUIPE TÉCNICA PBF	%	95.500,0000	98.842,5000	102.301,9900	105.882,5500
000013 - Remuneração Equipe Técnica SMAS	%	1.563.700,0000	1.618.429,5000	1.675.074,5300	1.733.702,1400

Programa:	4014 - Minimizar os Problemas Sociais		✓ Inclusão Alteração
Tipo:	Plurianual (continuado)	Classificação:	Plurianual (continuado)
Un. Resp.:	04 - FUNDO MUNICIPAL INFAN. E ADOLESC. BARRA DO PIRAI		
Objetivo:	Financiar projetos que atuem na garantia da promoção, proteção e defesa dos direitos da criança e do adolescente.	Justificativa:	Art. 88, inciso IV do Estatuto da Criança e do Adolescente - ECA e Art. 14 da Lei Estadual 5.336/92.

Custo Estimado para o Programa "4014 - Minimizar os Problemas Sociais"				
2026	2027	2028	2029	Total
1.831.700,00	1.895.809,50	1.962.162,85	2.030.838,54	7.720.510,89

Indicadores do Programa "4014 - Minimizar os Problemas Sociais"					
Descrição	UN. Medida	Evolução por exercício			
		2026	2027	2028	2029
000001 - Financiamento a Projetos de entidades Governamentais e não Governamentais	%	100.000,0000	103.500,0000	107.122,5000	110.871,7900
000002 - Capacitação e Profissionalização de Adolescentes	%	30.000,0000	31.050,0000	32.136,7500	33.261,5400
000003 - Prevenção ao uso de substâncias psicoativas	%	8.000,0000	8.280,0000	8.569,8000	8.869,7400
000004 - Enfrentamento à Violência contra Crianças e Adolescentes	%	10.000,0000	10.350,0000	10.712,2500	11.087,1800
000005 - Atenção Integral à Primeira Infância	%	10.000,0000	10.350,0000	10.712,2500	11.087,1800
000006 - Acolhimento Institucional ou Familiar	%	40.000,0000	41.400,0000	42.849,0000	44.348,7100
000007 - Medidas Sócio Educativas	%	10.000,0000	10.350,0000	10.712,2500	11.087,1800
000008 - Erradicação do Trabalho Infantil	%	5.000,0000	5.175,0000	5.356,1300	5.543,5900
000009 - Fortalecimento do Sistema de Garantia de Direitos e Rede de Serviços	%	25.000,0000	25.875,0000	26.780,6300	27.717,9500
000010 - Situações de Calamidade e Emergência	%	5.000,0000	5.175,0000	5.356,1300	5.543,5900
000011 - Programa Jovem Aprendiz	%	25.000,0000	25.875,0000	26.780,6300	27.717,9500



MUNICÍPIO DE BARRA DO PIRAI - RJ

Plano Plurianual

Anexo II

Descrição dos Programas Governamentais / Metas e Custos

29/08/2025

17:30:06

PPA - Ciclo de 2026 a 2029

Programa:	5007 - Programa de Gestão Previdenciária		✓ Inclusão Alteração
Tipo:	Plurianual (continuado)	Classificação:	Plurianual (continuado)
Un. Resp.:	05 - CAMARA MUNICIPAL DE BARRA DO PIRAI		
Objetivo:	Sem objetivo	Justificativa:	A definir

Custo Estimado para o Programa "5007 - Programa de Gestão Previdenciária"				
2026	2027	2028	2029	Total
274.400,00	284.004,00	293.944,14	304.232,18	1.156.580,32

Indicadores do Programa "5007 - Programa de Gestão Previdenciária"					
Descrição	UN. Medida	Evolução por exercício			
		2026	2027	2028	2029
000001 - Programa de Gestão Previdenciária	%	274.400,0000	284.004,0000	293.994,1400	304.232,1800

Programa:	5015 - Manutenção da Câmara		✓ Inclusão Alteração
Tipo:	Plurianual (continuado)	Classificação:	Plurianual (continuado)
Un. Resp.:	05 - CAMARA MUNICIPAL DE BARRA DO PIRAI		
Objetivo:	Sem objetivo	Justificativa:	A definir

Custo Estimado para o Programa "5015 - Manutenção da Câmara"				
2026	2027	2028	2029	Total
14.347.000,84	14.849.145,90	15.368.866,00	15.906.776,31	60.471.789,05

Indicadores do Programa "5015 - Manutenção da Câmara"					
Descrição	UN. Medida	Evolução por exercício			
		2026	2027	2028	2029
000001 - Manutenção da Câmara	%	14.347.000,8400	14.849.145,9000	15.368.866,0000	15.906.776,3100

Programa:	8014 - Minimizar os Problemas Sociais		✓ Inclusão Alteração
Tipo:	Plurianual (continuado)	Classificação:	Plurianual (continuado)
Un. Resp.:	08 - FM DEFESA DIREITOS PESSOA IDOSA BARRA DO PIRAI		
Objetivo:	Financiar os programas e as ações relativas a idosos com vistas em assegurar os seus direitos sociais e criar condições para promover sua autonomia, integração e participação efetiva na sociedade	Justificativa:	A definir

Custo Estimado para o Programa "8014 - Minimizar os Problemas Sociais"				
2026	2027	2028	2029	Total
118.000,00	122.130,00	126.404,56	130.828,71	497.363,27

Indicadores do Programa "8014 - Minimizar os Problemas Sociais"					
Descrição	UN. Medida	Evolução por exercício			
		2026	2027	2028	2029
000001 - Fomento à Política e Conselho Municipal do Idoso	%	15.000,0000	15.525,0000	16.068,3800	16.630,7700
000002 - Manutenção do FMDDPI	%	25.000,0000	25.875,0000	26.780,6300	27.717,9500
000003 - Potencializar Fontes de Recurso do FMDDPI	%	8.000,0000	8.280,0000	8.569,8000	8.869,7400
000004 - Prevenção à Violência à Pessoa Idosa	%	18.000,0000	18.630,0000	19.282,0500	19.956,9200
000005 - Incentivo e Apoio a Projetos ou Serviços Executados	%	47.000,0000	48.645,0000	50.347,5700	52.109,7400
000006 - Fomento ao Dia do Idoso	%	5.000,0000	5.175,0000	5.356,1300	5.543,5900



MUNICÍPIO DE BARRA DO PIRAI - RJ

Plano Plurianual

Anexo III

Ações Voltadas ao Desenvolvimento dos Programas Governamentais

29/08/2025

17:30:50

PPA - Ciclo de 2026 a 2029

Programa:	0020 - Promoção de Ações e Serviços de Saúde		✓ Inclusão Alteração
Ação:	1377 - CONSTR, REFORMA, AMPLIAÇÃO E MANUTENÇÃO DAS UNIDADES BASICAS DE SAÚDE		
Tipo:	Projeto		
Finalidade:	A definir		
Produto:	A definir		
Função:	10 - Saúde	Subfunção:	301 - Atenção Básica
Un. Exec.	06.30.04 - Fundo Municipal de Saude		

Meta física relativa a "A definir" medida em "%"				
2026	2027	2028	2029	Total
100.000,0000	103.500,0000	107.122,5000	110.871,7900	421.494,2900

Custo Estimado para a Ação do Programa				
2026	2027	2028	2029	Total
100.000,00	103.500,00	107.122,50	110.871,79	421.494,29

Programa:	0020 - Promoção de Ações e Serviços de Saúde		✓ Inclusão Alteração
Ação:	2960 - TRANSFERÊNCIAS A INSTITUIÇÕES PRIVADAS SEM FINS LUCRATIVOS		
Tipo:	Atividade		
Finalidade:	A definir		
Produto:	A definir		
Função:	10 - Saúde	Subfunção:	122 - Administração Geral
Un. Exec.	06.30.04 - Fundo Municipal de Saude		

Meta física relativa a "A definir" medida em "%"				
2026	2027	2028	2029	Total
200.000,0000	207.000,0000	214.245,0000	221.743,5800	842.988,5800

Custo Estimado para a Ação do Programa				
2026	2027	2028	2029	Total
200.000,00	207.000,00	214.245,00	221.743,58	842.988,58

Programa:	0020 - Promoção de Ações e Serviços de Saúde		✓ Inclusão Alteração
Ação:	2961 - MANUTENÇÃO DA UNIDADE		
Tipo:	Atividade		
Finalidade:	A definir		
Produto:	A definir		
Função:	10 - Saúde	Subfunção:	122 - Administração Geral
Un. Exec.	06.30.04 - Fundo Municipal de Saude		

Meta física relativa a "A definir" medida em "%"				
2026	2027	2028	2029	Total
53.576.566,2500	55.451.746,0700	57.392.557,1800	59.401.296,6800	225.822.166,1800

Custo Estimado para a Ação do Programa				
2026	2027	2028	2029	Total
53.576.566,25	55.451.746,07	57.392.557,18	59.401.296,68	225.822.166,18



MUNICÍPIO DE BARRA DO PIRAI - RJ

Plano Plurianual

Anexo III

Ações Voltadas ao Desenvolvimento dos Programas Governamentais

29/08/2025

17:30:50

PPA - Ciclo de 2026 a 2029

Programa:	0020 - Promoção de Ações e Serviços de Saúde		✓ Inclusão Alteração
Ação:	2962 - MÉDIA E ALTA COMPLEXIDADE - CEO		
Tipo:	Atividade		
Finalidade:	A definir		
Produto:	A definir		
Função:	10 - Saúde	Subfunção:	302 - Assistência Hospitalar e Ambulatorial
Un. Exec.	06.30.04 - Fundo Municipal de Saude		

Meta física relativa a "A definir" medida em "%"				
2026	2027	2028	2029	Total
1.795.000,0000	1.857.825,0000	1.922.848,8800	1.990.148,5900	7.565.822,4700

Custo Estimado para a Ação do Programa				
2026	2027	2028	2029	Total
1.795.000,00	1.857.825,00	1.922.848,88	1.990.148,59	7.565.822,47

Programa:	0020 - Promoção de Ações e Serviços de Saúde		✓ Inclusão Alteração
Ação:	3028 - MÉDIA E ALTA COMPLEXIDADE - SAMU 192		
Tipo:	Projeto		
Finalidade:	A definir		
Produto:	A definir		
Função:	10 - Saúde	Subfunção:	302 - Assistência Hospitalar e Ambulatorial
Un. Exec.	06.30.04 - Fundo Municipal de Saude		

Meta física relativa a "A definir" medida em "%"				
2026	2027	2028	2029	Total
1.205.000,0000	1.247.175,0000	1.290.826,1300	1.336.005,0400	5.079.006,1700

Custo Estimado para a Ação do Programa				
2026	2027	2028	2029	Total
1.205.000,00	1.247.175,00	1.290.826,13	1.336.005,04	5.079.006,17

Programa:	0020 - Promoção de Ações e Serviços de Saúde		✓ Inclusão Alteração
Ação:	3029 - MÉDIA E ALTA COMPLEXIDADE - CAPS		
Tipo:	Projeto		
Finalidade:	A definir		
Produto:	A definir		
Função:	10 - Saúde	Subfunção:	302 - Assistência Hospitalar e Ambulatorial
Un. Exec.	06.30.04 - Fundo Municipal de Saude		

Meta física relativa a "A definir" medida em "%"				
2026	2027	2028	2029	Total
1.035.840,0000	1.072.094,4000	1.109.617,7000	1.148.454,4000	4.366.006,5000

Custo Estimado para a Ação do Programa				
2026	2027	2028	2029	Total
1.035.840,00	1.072.094,40	1.109.617,70	1.148.454,41	4.366.006,51



MUNICÍPIO DE BARRA DO PIRAI - RJ

Plano Plurianual

Anexo III

Ações Voltadas ao Desenvolvimento dos Programas Governamentais

29/08/2025

17:30:50

PPA - Ciclo de 2026 a 2029

Programa:	0020 - Promoção de Ações e Serviços de Saúde			✓ Inclusão Alteração
Ação:	3030 - MÉDIA E ALTA COMPLEXIDADE - FAEC			
Tipo:	Projeto			
Finalidade:	A definir			
Produto:	A definir			
Função:	10 - Saúde	Subfunção:	302 - Assistência Hospitalar e Ambulatorial	
Un. Exec.	06.30.04 - Fundo Municipal de Saude			

Meta física relativa a "A definir" medida em "%"				
2026	2027	2028	2029	Total
134.000,0000	138.690,0000	143.544,1500	148.568,2000	564.802,3500

Custo Estimado para a Ação do Programa				
2026	2027	2028	2029	Total
134.000,00	138.690,00	143.544,15	148.568,20	564.802,35

Programa:	0020 - Promoção de Ações e Serviços de Saúde			✓ Inclusão Alteração
Ação:	3032 - MÉDIA E ALTA COMPLEXIDADE - AMBULATORIAL E HOSPITALAR			
Tipo:	Projeto			
Finalidade:	A definir			
Produto:	A definir			
Função:	10 - Saúde	Subfunção:	302 - Assistência Hospitalar e Ambulatorial	
Un. Exec.	06.30.04 - Fundo Municipal de Saude			

Meta física relativa a "A definir" medida em "%"				
2026	2027	2028	2029	Total
24.950.000,0000	25.823.250,0000	26.727.063,7500	27.662.510,9800	105.162.824,7300

Custo Estimado para a Ação do Programa				
2026	2027	2028	2029	Total
24.950.000,00	25.823.250,00	26.727.063,75	27.662.510,98	105.162.824,73

Programa:	0020 - Promoção de Ações e Serviços de Saúde			✓ Inclusão Alteração
Ação:	3033 - MÉDIA E ALTA COMPLEXIDADE - PAHI			
Tipo:	Projeto			
Finalidade:	A definir			
Produto:	A definir			
Função:	10 - Saúde	Subfunção:	302 - Assistência Hospitalar e Ambulatorial	
Un. Exec.	06.30.04 - Fundo Municipal de Saude			

Meta física relativa a "A definir" medida em "%"				
2026	2027	2028	2029	Total
150.000,0000	155.250,0000	160.683,7500	166.307,6800	632.241,4300

Custo Estimado para a Ação do Programa				
2026	2027	2028	2029	Total
150.000,00	155.250,00	160.683,75	166.307,68	632.241,43



MUNICÍPIO DE BARRA DO PIRAI - RJ

Plano Plurianual

Anexo III

Ações Voltadas ao Desenvolvimento dos Programas Governamentais

29/08/2025

17:30:50

PPA - Ciclo de 2026 a 2029

Programa:	0020 - Promoção de Ações e Serviços de Saúde		✓ Inclusão Alteração
Ação:	3038 - ASSISTÊNCIA FARMACEUTICA - INSUMOS PARA DIABETES		
Tipo:	Projeto		
Finalidade:	A definir		
Produto:	A definir		
Função:	10 - Saúde	Subfunção:	303 - Suporte Profilático e Terapêutico
Un. Exec.	06.30.04 - Fundo Municipal de Saude		

Meta física relativa a "A definir" medida em "%"				
2026	2027	2028	2029	Total
380.000,0000	393.300,0000	407.065,5000	421.312,7900	1.601.678,2900

Custo Estimado para a Ação do Programa				
2026	2027	2028	2029	Total
380.000,00	393.300,00	407.065,50	421.312,79	1.601.678,29

Programa:	0020 - Promoção de Ações e Serviços de Saúde		✓ Inclusão Alteração
Ação:	3039 - ASSISTÊNCIA FARMACEUTICA - FARMÁCIA BÁSICA		
Tipo:	Projeto		
Finalidade:	A definir		
Produto:	A definir		
Função:	10 - Saúde	Subfunção:	303 - Suporte Profilático e Terapêutico
Un. Exec.	06.30.04 - Fundo Municipal de Saude		

Meta física relativa a "A definir" medida em "%"				
2026	2027	2028	2029	Total
865.850,0000	896.154,7500	927.520,1700	959.983,3600	3.649.508,2800

Custo Estimado para a Ação do Programa				
2026	2027	2028	2029	Total
865.850,00	896.154,75	927.520,17	959.983,36	3.649.508,28

Programa:	0020 - Promoção de Ações e Serviços de Saúde		✓ Inclusão Alteração
Ação:	3040 - ASSISTÊNCIA FARMACEUTICA - FARMÁCIA BÁSICA DO ESTADO		
Tipo:	Projeto		
Finalidade:	A definir		
Produto:	A definir		
Função:	10 - Saúde	Subfunção:	303 - Suporte Profilático e Terapêutico
Un. Exec.	06.30.04 - Fundo Municipal de Saude		

Meta física relativa a "A definir" medida em "%"				
2026	2027	2028	2029	Total
350.000,0000	362.250,0000	374.928,7500	388.051,2600	1.475.230,0100

Custo Estimado para a Ação do Programa				
2026	2027	2028	2029	Total
350.000,00	362.250,00	374.928,75	388.051,26	1.475.230,01



MUNICÍPIO DE BARRA DO PIRAI - RJ

Plano Plurianual

Anexo III

Ações Voltadas ao Desenvolvimento dos Programas Governamentais

29/08/2025

17:30:50

PPA - Ciclo de 2026 a 2029

Programa:	0020 - Promoção de Ações e Serviços de Saúde		✓ Inclusão Alteração
Ação:	3042 - VIGILÂNCIA EM SAÚDE - VIGILÂNCIA E PROMOÇÃO DA SAÚDE		
Tipo:	Projeto		
Finalidade:	A definir		
Produto:	A definir		
Função:	10 - Saúde	Subfunção:	305 - Vigilância Epidemiológica
Un. Exec.	06.30.04 - Fundo Municipal de Saude		

Meta física relativa a "A definir" medida em "%"				
2026	2027	2028	2029	Total
2.914.616,0000	3.016.627,5600	3.122.209,5200	3.231.486,8500	12.284.939,9300

Custo Estimado para a Ação do Programa				
2026	2027	2028	2029	Total
2.914.616,00	3.016.627,56	3.122.209,52	3.231.486,85	12.284.939,93

Programa:	0020 - Promoção de Ações e Serviços de Saúde		✓ Inclusão Alteração
Ação:	3043 - VIGILÂNCIA EM SAÚDE - PROGRAMA HIV/AIDS E OUTROS DST		
Tipo:	Projeto		
Finalidade:	A definir		
Produto:	A definir		
Função:	10 - Saúde	Subfunção:	305 - Vigilância Epidemiológica
Un. Exec.	06.30.04 - Fundo Municipal de Saude		

Meta física relativa a "A definir" medida em "%"				
2026	2027	2028	2029	Total
84.000,0000	86.940,0000	89.982,9000	93.132,3000	354.055,2000

Custo Estimado para a Ação do Programa				
2026	2027	2028	2029	Total
84.000,00	86.940,00	89.982,90	93.132,30	354.055,20

Programa:	0020 - Promoção de Ações e Serviços de Saúde		✓ Inclusão Alteração
Ação:	3045 - ATENÇÃO BÁSICA - PAB FIXO		
Tipo:	Projeto		
Finalidade:	A definir		
Produto:	A definir		
Função:	10 - Saúde	Subfunção:	301 - Atenção Básica
Un. Exec.	06.30.04 - Fundo Municipal de Saude		

Meta física relativa a "A definir" medida em "%"				
2026	2027	2028	2029	Total
11.746.100,0000	12.157.213,5000	12.582.715,9700	13.023.111,0300	49.509.140,5000

Custo Estimado para a Ação do Programa				
2026	2027	2028	2029	Total
11.746.100,00	12.157.213,50	12.582.715,97	13.023.111,03	49.509.140,50



MUNICÍPIO DE BARRA DO PIRAI - RJ

Plano Plurianual

Anexo III

Ações Voltadas ao Desenvolvimento dos Programas Governamentais

29/08/2025

17:30:50

PPA - Ciclo de 2026 a 2029

Programa:	0020 - Promoção de Ações e Serviços de Saúde		✓ Inclusão Alteração
Ação:	3046 - ATENÇÃO BÁSICA - CO-FIN		
Tipo:	Projeto		
Finalidade:	A definir		
Produto:	A definir		
Função:	10 - Saúde	Subfunção:	301 - Atenção Básica
Un. Exec.	06.30.04 - Fundo Municipal de Saude		

Meta física relativa a "A definir" medida em "%"				
2026	2027	2028	2029	Total
62.400,0000	64.584,0000	66.844,4400	69.184,4400	263.012,8800

Custo Estimado para a Ação do Programa				
2026	2027	2028	2029	Total
62.400,00	64.584,00	66.844,44	69.184,44	263.012,88

Programa:	0020 - Promoção de Ações e Serviços de Saúde		✓ Inclusão Alteração
Ação:	3047 - ATENÇÃO BÁSICA - SAÚDE DA FAMÍLIA		
Tipo:	Projeto		
Finalidade:	A definir		
Produto:	A definir		
Função:	10 - Saúde	Subfunção:	301 - Atenção Básica
Un. Exec.	06.30.04 - Fundo Municipal de Saude		

Meta física relativa a "A definir" medida em "%"				
2026	2027	2028	2029	Total
2.087.000,0000	2.160.045,0000	2.235.646,5700	2.313.894,2000	8.796.585,7700

Custo Estimado para a Ação do Programa				
2026	2027	2028	2029	Total
2.087.000,00	2.160.045,00	2.235.646,57	2.313.894,20	8.796.585,77

Programa:	0020 - Promoção de Ações e Serviços de Saúde		✓ Inclusão Alteração
Ação:	3048 - ATENÇÃO BÁSICA - PMAQ		
Tipo:	Projeto		
Finalidade:	A definir		
Produto:	A definir		
Função:	10 - Saúde	Subfunção:	301 - Atenção Básica
Un. Exec.	06.30.04 - Fundo Municipal de Saude		

Meta física relativa a "A definir" medida em "%"				
2026	2027	2028	2029	Total
62.400,0000	64.584,0000	66.844,4400	69.184,0000	263.012,4400

Custo Estimado para a Ação do Programa				
2026	2027	2028	2029	Total
62.400,00	64.584,00	66.844,44	69.184,00	263.012,44



MUNICÍPIO DE BARRA DO PIRAI - RJ

Plano Plurianual

Anexo III

Ações Voltadas ao Desenvolvimento dos Programas Governamentais

29/08/2025

17:30:50

PPA - Ciclo de 2026 a 2029

Programa:	0020 - Promoção de Ações e Serviços de Saúde			✓ Inclusão Alteração
Ação:	3049 - LRPD LABORATORIO REGIONAL DE PROTESE DENTAL			
Tipo:	Projeto			
Finalidade:	A definir			
Produto:	A definir			
Função:	10 - Saúde	Subfunção:	301 - Atenção Básica	
Un. Exec.	06.30.04 - Fundo Municipal de Saude			

Meta física relativa a "A definir" medida em "%"				
2026	2027	2028	2029	Total
170.000,0000	175.950,0000	182.108,2500	188.482,0400	716.540,2900

Custo Estimado para a Ação do Programa				
2026	2027	2028	2029	Total
170.000,00	175.950,00	182.108,25	188.482,04	716.540,29

Programa:	0020 - Promoção de Ações e Serviços de Saúde			✓ Inclusão Alteração
Ação:	3051 - GESTÃO DO SUS			
Tipo:	Projeto			
Finalidade:	A definir			
Produto:	A definir			
Função:	10 - Saúde	Subfunção:	122 - Administração Geral	
Un. Exec.	06.30.04 - Fundo Municipal de Saude			

Meta física relativa a "A definir" medida em "%"				
2026	2027	2028	2029	Total
180.000,0000	186.300,0000	192.820,5000	199.568,7800	758.689,2800

Custo Estimado para a Ação do Programa				
2026	2027	2028	2029	Total
180.000,00	186.300,00	192.820,50	199.568,78	758.689,28

Programa:	0020 - Promoção de Ações e Serviços de Saúde			✓ Inclusão Alteração
Ação:	3052 - CONSELHO MUNICIPAL DE SAÚDE			
Tipo:	Projeto			
Finalidade:	A definir			
Produto:	A definir			
Função:	10 - Saúde	Subfunção:	125 - Normatização e Fiscalização	
Un. Exec.	06.30.04 - Fundo Municipal de Saude			

Meta física relativa a "A definir" medida em "%"				
2026	2027	2028	2029	Total
50.000,0000	51.750,0000	53.561,2500	55.435,8900	210.747,1400

Custo Estimado para a Ação do Programa				
2026	2027	2028	2029	Total
50.000,00	51.750,00	53.561,25	55.435,89	210.747,14



MUNICÍPIO DE BARRA DO PIRAI - RJ

Plano Plurianual

Anexo III

Ações Voltadas ao Desenvolvimento dos Programas Governamentais

29/08/2025

17:30:50

PPA - Ciclo de 2026 a 2029

Programa:	0020 - Promoção de Ações e Serviços de Saúde		✓ Inclusão Alteração
Ação:	3053 - MANUTENÇÃO DA UNIDADE - CENTRAL DE MANDADOS JUDICIAIS		
Tipo:	Projeto		
Finalidade:	A definir		
Produto:	A definir		
Função:	10 - Saúde	Subfunção:	122 - Administração Geral
Un. Exec.	06.30.04 - Fundo Municipal de Saude		

Meta física relativa a "A definir" medida em "%"				
2026	2027	2028	2029	Total
1.868.584,0000	1.933.984,4400	2.001.673,9000	2.071.732,4900	7.875.974,8300

Custo Estimado para a Ação do Programa				
2026	2027	2028	2029	Total
1.868.584,00	1.933.984,44	2.001.673,90	2.071.732,49	7.875.974,83

Programa:	0020 - Promoção de Ações e Serviços de Saúde		✓ Inclusão Alteração
Ação:	3056 - VIGILÂNCIA EM SAÚDE - COMPONENTE ESTADUAL		
Tipo:	Projeto		
Finalidade:	A definir		
Produto:	A definir		
Função:	10 - Saúde	Subfunção:	305 - Vigilância Epidemiológica
Un. Exec.	06.30.04 - Fundo Municipal de Saude		

Meta física relativa a "A definir" medida em "%"				
2026	2027	2028	2029	Total
43.680,0000	45.208,8000	46.791,3400	48.428,8000	184.108,9400

Custo Estimado para a Ação do Programa				
2026	2027	2028	2029	Total
43.680,00	45.208,80	46.791,34	48.428,80	184.108,94

Programa:	0020 - Promoção de Ações e Serviços de Saúde		✓ Inclusão Alteração
Ação:	3102 - COFI-RAPS - CAPS I		
Tipo:	Projeto		
Finalidade:	COFI-RAPS - CAPS I		
Produto:	UNIDADE		
Função:	10 - Saúde	Subfunção:	302 - Assistência Hospitalar e Ambulatorial
Un. Exec.	06.30.04 - Fundo Municipal de Saude		

Meta física relativa a "UNIDADE" medida em "UND"				
2026	2027	2028	2029	Total
1.034.000,0000	1.070.190,0000	1.107.646,6500	1.146.414,2800	4.358.250,9300

Custo Estimado para a Ação do Programa				
2026	2027	2028	2029	Total
1.034.000,00	1.070.190,00	1.107.646,65	1.146.414,28	4.358.250,93



MUNICÍPIO DE BARRA DO PIRAI - RJ

Plano Plurianual

Anexo III

Ações Voltadas ao Desenvolvimento dos Programas Governamentais

29/08/2025

17:30:50

PPA - Ciclo de 2026 a 2029

Programa:	0020 - Promoção de Ações e Serviços de Saúde			✓ Inclusão Alteração
Ação:	3107 - INCREMENTO TEMPORARIO MAC - RECURSO DE PROGRAMA			
Tipo:	Projeto			
Finalidade:	Incremento Temporário ao Custeio dos Serviços de Assistência Hospitalar e Ambulatorial			
Produto:	A definir			
Função:	10 - Saúde	Subfunção:	301 - Atenção Básica	
Un. Exec.	06.30.04 - Fundo Municipal de Saude			

Meta física relativa a "A definir" medida em "%"				
2026	2027	2028	2029	Total
50.000,0000	51.750,0000	53.561,2500	55.435,8900	210.747,1400

Custo Estimado para a Ação do Programa				
2026	2027	2028	2029	Total
50.000,00	51.750,00	53.561,25	55.435,89	210.747,14

Programa:	0020 - Promoção de Ações e Serviços de Saúde			✓ Inclusão Alteração
Ação:	3111 - REFORMA PARA O HOSPITAL EM VARGEM ALEGRE			
Tipo:	Projeto			
Finalidade:	HOSPITAL CRUZ VERMELHA			
Produto:	UNIDADE			
Função:	10 - Saúde	Subfunção:	302 - Assistência Hospitalar e Ambulatorial	
Un. Exec.	06.30.04 - Fundo Municipal de Saude			

Meta física relativa a "UNIDADE" medida em "UND"				
2026	2027	2028	2029	Total
4.500.000,0000	4.657.500,0000	4.820.512,0000	4.989.229,9200	18.967.241,9200

Custo Estimado para a Ação do Programa				
2026	2027	2028	2029	Total
4.500.000,00	4.657.500,00	4.820.512,00	4.989.229,92	18.967.241,92

Programa:	0020 - Promoção de Ações e Serviços de Saúde			✓ Inclusão Alteração
Ação:	3143 - APOIO A MANUTENCAO A UNIDADE DE SAUDE			
Tipo:	Projeto			
Finalidade:	APOIO A MANUTENCAO A UNIDADE DE SAUDE			
Produto:	UNIDADE			
Função:	10 - Saúde	Subfunção:	301 - Atenção Básica	
Un. Exec.	06.30.04 - Fundo Municipal de Saude			

Meta física relativa a "UNIDADE" medida em "UND"				
2026	2027	2028	2029	Total
50.000,0000	51.750,0000	53.561,2500	55.435,8900	210.747,1400

Custo Estimado para a Ação do Programa				
2026	2027	2028	2029	Total
50.000,00	51.750,00	53.561,25	55.435,89	210.747,14



MUNICÍPIO DE BARRA DO PIRAI - RJ

Plano Plurianual

Anexo III

Ações Voltadas ao Desenvolvimento dos Programas Governamentais

29/08/2025

17:30:50

PPA - Ciclo de 2026 a 2029

Programa:	0020 - Promoção de Ações e Serviços de Saúde		✓ Inclusão Alteração
Ação:	3144 - ESTRUTURAÇÃO DE REDE DE SERVIÇOS DE ATENÇÃO ESPECIALIZADA		
Tipo:	Projeto		
Finalidade:	A definir		
Produto:	A definir		
Função:	10 - Saúde	Subfunção:	301 - Atenção Básica
Un. Exec.	06.30.04 - Fundo Municipal de Saude		

Meta física relativa a "A definir" medida em "%"				
2026	2027	2028	2029	Total
50.000,0000	51.750,0000	53.561,2500	55.435,8900	210.747,1400

Custo Estimado para a Ação do Programa				
2026	2027	2028	2029	Total
50.000,00	51.750,00	53.561,25	55.435,89	210.747,14

Programa:	0020 - Promoção de Ações e Serviços de Saúde		✓ Inclusão Alteração
Ação:	3155 - VIGILANCIA EM SAUDE - COFI-PS		
Tipo:	Projeto		
Finalidade:	A definir		
Produto:	A definir		
Função:	10 - Saúde	Subfunção:	305 - Vigilância Epidemiológica
Un. Exec.	06.30.04 - Fundo Municipal de Saude		

Meta física relativa a "A definir" medida em "%"				
2026	2027	2028	2029	Total
250.000,0000	258.750,0000	267.806,2500	277.179,5000	1.053.735,7500

Custo Estimado para a Ação do Programa				
2026	2027	2028	2029	Total
250.000,00	258.750,00	267.806,25	277.179,50	1.053.735,75

Programa:	0020 - Promoção de Ações e Serviços de Saúde		✓ Inclusão Alteração
Ação:	3157 - VIGILANCIA EM SAUDE - IMUNIZACAO		
Tipo:	Projeto		
Finalidade:	VIGILANCIA ERM SAUDE - IMUNIZACAO		
Produto:	UNIDADE		
Função:	10 - Saúde	Subfunção:	305 - Vigilância Epidemiológica
Un. Exec.	06.30.04 - Fundo Municipal de Saude		

Meta física relativa a "UNIDADE" medida em "UND"				
2026	2027	2028	2029	Total
100.000,0000	103.500,0000	107.122,5000	110.871,8000	421.494,3000

Custo Estimado para a Ação do Programa				
2026	2027	2028	2029	Total
100.000,00	103.500,00	107.122,50	110.871,80	421.494,30



MUNICÍPIO DE BARRA DO PIRAI - RJ

Plano Plurianual

Anexo III

Ações Voltadas ao Desenvolvimento dos Programas Governamentais

29/08/2025

17:30:50

PPA - Ciclo de 2026 a 2029

Programa:	0020 - Promoção de Ações e Serviços de Saúde			✓ Inclusão Alteração
Ação:	3158 - VIGILANCIA EM SAUDE - ARBOVIROSES - COFI -VD			
Tipo:	Projeto			
Finalidade:	VIGILANCIA EM SAUDE - ARBOVIROSES - COFI -VD			
Produto:	UNIDADE			
Função:	10 - Saúde	Subfunção:	305 - Vigilância Epidemiológica	
Un. Exec.	06.30.04 - Fundo Municipal de Saude			

Meta física relativa a "UNIDADE" medida em "UND"				
2026	2027	2028	2029	Total
50.000,0000	51.750,0000	53.561,2500	55.435,8900	210.747,1400

Custo Estimado para a Ação do Programa				
2026	2027	2028	2029	Total
50.000,00	51.750,00	53.561,25	55.435,89	210.747,14

Programa:	0020 - Promoção de Ações e Serviços de Saúde			✓ Inclusão Alteração
Ação:	3160 - VIGILANCIA EM SAUDE- PROGRAMA AST/AIDS, SIFILIS E HEPATITE VIRAIS			
Tipo:	Projeto			
Finalidade:	VIGILANCIA EM SAUDE- PROGRAMA AST/AIDS, SIFILIS E HEPATITE VIRAIS			
Produto:	UNIDADE			
Função:	10 - Saúde	Subfunção:	305 - Vigilância Epidemiológica	
Un. Exec.	06.30.04 - Fundo Municipal de Saude			

Meta física relativa a "UNIDADE" medida em "UND"				
2026	2027	2028	2029	Total
50.000,0000	51.750,0000	53.561,2500	55.435,8900	210.747,1400

Custo Estimado para a Ação do Programa				
2026	2027	2028	2029	Total
50.000,00	51.750,00	53.561,25	55.435,89	210.747,14

Programa:	0020 - Promoção de Ações e Serviços de Saúde			✓ Inclusão Alteração
Ação:	3170 - ESTRUTURAÇÃO DA ATENÇÃO BASICA			
Tipo:	Projeto			
Finalidade:	ESTRUTURAÇÃO DA ATENÇÃO BASICA			
Produto:	SERVICO			
Função:	10 - Saúde	Subfunção:	301 - Atenção Básica	
Un. Exec.	06.30.04 - Fundo Municipal de Saude			

Meta física relativa a "SERVICO" medida em "SERV"				
2026	2027	2028	2029	Total
40.000,0000	41.400,0000	42.849,0000	44.348,7200	168.597,7200

Custo Estimado para a Ação do Programa				
2026	2027	2028	2029	Total
40.000,00	41.400,00	42.849,00	44.348,72	168.597,72



MUNICÍPIO DE BARRA DO PIRAI - RJ

Plano Plurianual

Anexo III

Ações Voltadas ao Desenvolvimento dos Programas Governamentais

29/08/2025

17:30:50

PPA - Ciclo de 2026 a 2029

Programa:	0020 - Promoção de Ações e Serviços de Saúde			✓ Inclusão Alteração
Ação:	3183 - VIGILANCIA EM SAUDE - COFI-VS			
Tipo:	Projeto			
Finalidade:	VIGILANCIA EM SAUDE - COFI-VS			
Produto:	UNIDADE			
Função:	10 - Saúde	Subfunção:	305 - Vigilância Epidemiológica	
Un. Exec.	06.30.04 - Fundo Municipal de Saude			

Meta física relativa a "UNIDADE" medida em "UND"				
2026	2027	2028	2029	Total
180.000,0000	186.300,0000	192.820,5200	199.569,3000	758.689,8200

Custo Estimado para a Ação do Programa				
2026	2027	2028	2029	Total
180.000,00	186.300,00	192.820,52	199.569,30	758.689,82

Programa:	0020 - Promoção de Ações e Serviços de Saúde			✓ Inclusão Alteração
Ação:	3193 - PROGRAMA FINANCIAMENTO DE ATENÇÃO PRIMARIA SAUDE DO RJ - PREFAPS			
Tipo:	Projeto			
Finalidade:	PROGRAMA FINANCIAMENTO DE ATENÇÃO PRIMARIA SAUDE DO RJ - PREFAPS			
Produto:	UNIDADW			
Função:	10 - Saúde	Subfunção:	301 - Atenção Básica	
Un. Exec.	06.30.04 - Fundo Municipal de Saude			

Meta física relativa a "UNIDADW" medida em "UND"				
2026	2027	2028	2029	Total
682.620,0000	706.511,7000	731.239,7000	756.833,9000	2.877.205,3000

Custo Estimado para a Ação do Programa				
2026	2027	2028	2029	Total
682.620,00	706.511,70	731.239,70	756.833,90	2.877.205,30

Programa:	0020 - Promoção de Ações e Serviços de Saúde			✓ Inclusão Alteração
Ação:	3196 - APOIO AS UNIDADES DE PRONTO ATENDIMENTO (UPA 24HS)			
Tipo:	Projeto			
Finalidade:	APOIO AS UNIDADES DE PRONTO ATENDIMENTO (UPA 24HS)			
Produto:	SERVIÇO			
Função:	10 - Saúde	Subfunção:	302 - Assistência Hospitalar e Ambulatorial	
Un. Exec.	06.30.04 - Fundo Municipal de Saude			

Meta física relativa a "SERVIÇO" medida em "SERVIÇO"				
2026	2027	2028	2029	Total
4.800.000,0000	4.968.000,0000	5.141.880,0000	5.321.845,8000	20.231.725,8000

Custo Estimado para a Ação do Programa				
2026	2027	2028	2029	Total
4.800.000,00	4.968.000,00	5.141.880,00	5.321.845,80	20.231.725,80



MUNICÍPIO DE BARRA DO PIRAI - RJ

Plano Plurianual

Anexo III

Ações Voltadas ao Desenvolvimento dos Programas Governamentais

29/08/2025

17:30:50

PPA - Ciclo de 2026 a 2029

Programa:	0020 - Promoção de Ações e Serviços de Saúde			✓ Inclusão Alteração
Ação:	3202 - INFORMATIZACAO DAS UNIDADES BASICA DE SAUDE			
Tipo:	Projeto			
Finalidade:	INFORMATIZACAO DAS UNIDADES BASICA DE SAUDE			
Produto:	UNIDADE			
Função:	10 - Saúde	Subfunção:	301 - Atenção Básica	
Un. Exec.	06.30.04 - Fundo Municipal de Saude			

Meta física relativa a "UNIDADE" medida em "UND"				
2026	2027	2028	2029	Total
50.000,0000	51.750,0000	53.561,2500	55.435,8900	210.747,1400

Custo Estimado para a Ação do Programa				
2026	2027	2028	2029	Total
50.000,00	51.750,00	53.561,25	55.435,89	210.747,14

Programa:	0020 - Promoção de Ações e Serviços de Saúde			✓ Inclusão Alteração
Ação:	3203 - ESTRUTURAÇÃO E ADEQUAÇÃO DOS AMBIENTES DE ASSIT. ODONTOLOGICA			
Tipo:	Projeto			
Finalidade:	ESTRUTURAÇÃO E ADEQUAÇÃO DOS AMBIENTES DE ASSIT. ODONTOLOGICA DOS CENTROS			
Produto:	UNIDADE			
Função:	10 - Saúde	Subfunção:	301 - Atenção Básica	
Un. Exec.	06.30.04 - Fundo Municipal de Saude			

Meta física relativa a "UNIDADE" medida em "UND"				
2026	2027	2028	2029	Total
50.000,0000	51.750,0000	53.562,2500	55.435,8900	210.748,1400

Custo Estimado para a Ação do Programa				
2026	2027	2028	2029	Total
50.000,00	51.750,00	53.562,25	55.435,89	210.748,14

Programa:	0020 - Promoção de Ações e Serviços de Saúde			✓ Inclusão Alteração
Ação:	3229 - PISO SALARIAL DOS PROFISSIONAIS DA ENFERMAGEM			
Tipo:	Projeto			
Finalidade:	PISO SALARIAL DOS PROFISSIONAIS DA ENFERMAGEM			
Produto:	REMUNERAÇÃO			
Função:	10 - Saúde	Subfunção:	301 - Atenção Básica	
Un. Exec.	06.30.04 - Fundo Municipal de Saude			

Meta física relativa a "REMUNERACAO" medida em "UN"				
2026	2027	2028	2029	Total
5.980.000,0000	6.189.300,0000	6.405.925,5000	6.630.132,9000	25.205.358,4000

Custo Estimado para a Ação do Programa				
2026	2027	2028	2029	Total
5.980.000,00	6.189.300,00	6.405.925,50	6.630.132,92	25.205.358,42



MUNICÍPIO DE BARRA DO PIRAI - RJ

Plano Plurianual

Anexo III

Ações Voltadas ao Desenvolvimento dos Programas Governamentais

29/08/2025

17:30:50

PPA - Ciclo de 2026 a 2029

Programa:	0020 - Promoção de Ações e Serviços de Saúde			✓ Inclusão Alteração
Ação:	5008 - PROCEDIMENTO DE TERAPIA RENAL SUBSTITUTIVA (HEMODIÁLISE)			
Tipo:	Projeto			
Finalidade:	TERAPIA RENAL SUBSTITUTIVA (HEMODIÁLISE)			
Produto:	A definir			
Função:	10 - Saúde	Subfunção:	301 - Atenção Básica	
Un. Exec.	06.30.04 - Fundo Municipal de Saude			

Meta física relativa a "A definir" medida em "%"				
2026	2027	2028	2029	Total
3.480.000,0000	3.601.800,0000	3.727.863,0000	3.858.338,0000	14.668.001,0000

Custo Estimado para a Ação do Programa				
2026	2027	2028	2029	Total
3.480.000,00	3.601.800,00	3.727.863,00	3.858.338,00	14.668.001,00

Programa:	0020 - Promoção de Ações e Serviços de Saúde			✓ Inclusão Alteração
Ação:	5738 - INCREMENTO TEMPORÁRIO DO PAPS - FOMENTOS PARA EXAMES PRÉ-NATAL DA REDE ALYNE			
Tipo:	Projeto			
Finalidade:	Implemento Temporário PAPS			
Produto:	Exames Pré- Natal			
Função:	10 - Saúde	Subfunção:	301 - Atenção Básica	
Un. Exec.	06.30.04 - Fundo Municipal de Saude			

Meta física relativa a "Exames Pré- Natal" medida em "unid"				
2026	2027	2028	2029	Total
26.460,0000	27.386,1000	28.344,6100	29.336,7000	111.527,4100

Custo Estimado para a Ação do Programa				
2026	2027	2028	2029	Total
26.460,00	27.386,10	28.344,61	29.336,70	111.527,41

Programa:	0020 - Promoção de Ações e Serviços de Saúde			✓ Inclusão Alteração
Ação:	8005 - INCENTIVO FINANCEIRO DA APS - PER-CAPITA BASE POPULACIONAL			
Tipo:	Atividade			
Finalidade:	INCENTIVO FINANCEIRO PARA AÇÕES NO ÂMBITO DE ATENÇÃO PRIMÁRIA DE SAÚDE			
Produto:	A definir			
Função:	10 - Saúde	Subfunção:	301 - Atenção Básica	
Un. Exec.	06.30.04 - Fundo Municipal de Saude			

Meta física relativa a "A definir" medida em "mês"				
2026	2027	2028	2029	Total
644.000,0000	666.540,0000	689.868,0000	714.013,4100	2.714.421,4100

Custo Estimado para a Ação do Programa				
2026	2027	2028	2029	Total
644.000,00	666.540,00	689.868,00	714.013,41	2.714.421,41



MUNICÍPIO DE BARRA DO PIRAI - RJ

Plano Plurianual

Anexo III

Ações Voltadas ao Desenvolvimento dos Programas Governamentais

29/08/2025

17:30:50

PPA - Ciclo de 2026 a 2029

Programa:	0020 - Promoção de Ações e Serviços de Saúde		✓ Inclusão Alteração
Ação:	8006 - INCENTIVO FINANCEIRO DA APS - DEMAIS PROGRAMA, SV E EQUIP		
Tipo:	Atividade		
Finalidade:	PROGRAMAS E SERVIÇOS DAS EQUIPES DE APS		
Produto:	A definir		
Função:	10 - Saúde	Subfunção:	301 - Atenção Básica
Un. Exec.	06.30.04 - Fundo Municipal de Saude		

Meta física relativa a "A definir" medida em "mês"				
2026	2027	2028	2029	Total
175.120,0000	181.249,2000	187.592,9200	194.158,6700	738.120,7900

Custo Estimado para a Ação do Programa				
2026	2027	2028	2029	Total
175.120,00	181.249,20	187.592,92	194.158,67	738.120,79

Programa:	0020 - Promoção de Ações e Serviços de Saúde		✓ Inclusão Alteração
Ação:	8007 - ACESSO À ESPECIALISTAS - FAEC (PMAE) - MAC		
Tipo:	Atividade		
Finalidade:	OFERTA DE ESPECIALIZAÇÕES		
Produto:	A definir		
Função:	10 - Saúde	Subfunção:	301 - Atenção Básica
Un. Exec.	06.30.04 - Fundo Municipal de Saude		

Meta física relativa a "A definir" medida em "mês"				
2026	2027	2028	2029	Total
285.000,0000	294.975,0000	305.299,1300	315.984,6000	1.201.258,7300

Custo Estimado para a Ação do Programa				
2026	2027	2028	2029	Total
285.000,00	294.975,00	305.299,13	315.984,60	1.201.258,73

Programa:	0020 - Promoção de Ações e Serviços de Saúde		✓ Inclusão Alteração
Ação:	8008 - EVOLUÇÃO DO NASF P/ E-MULTI PARA APS		
Tipo:	Atividade		
Finalidade:	FORTALECIMENTO E CUIDADO MULTIPROFISSIONAL PARA ATENDER DEMANDAS		
Produto:	A definir		
Função:	10 - Saúde	Subfunção:	301 - Atenção Básica
Un. Exec.	06.30.04 - Fundo Municipal de Saude		

Meta física relativa a "A definir" medida em "mês"				
2026	2027	2028	2029	Total
397.100,0000	410.998,5000	425.383,5000	440.271,9200	1.673.753,9200

Custo Estimado para a Ação do Programa				
2026	2027	2028	2029	Total
397.100,00	410.998,50	425.383,50	440.271,92	1.673.753,92



MUNICÍPIO DE BARRA DO PIRAI - RJ

Plano Plurianual

Anexo III

Ações Voltadas ao Desenvolvimento dos Programas Governamentais

29/08/2025

17:30:50

PPA - Ciclo de 2026 a 2029

Programa:	0024 - Promoção e Defesa dos Direitos da Mulher			✓ Inclusão
Ação:	5749 - Gestão da Administração da Secretaria da Mulher			Alteração
Tipo:	Projeto			
Finalidade:	Promoção e Defesa dos Direitos da Mulher			
Produto:	À Definir			
Função:	04 - Administração		Subfunção:	122 - Administração Geral
Un. Exec.	01.20.14 - Secretaria da Mulher			

Meta física relativa a "À Definir" medida em "unid"				
2026	2027	2028	2029	Total
1.298.000,0000	1.343.430,0000	1.390.450,0500	1.439.115,8000	5.470.995,8500

Custo Estimado para a Ação do Programa				
2026	2027	2028	2029	Total
1.298.000,00	1.343.430,00	1.390.450,05	1.439.115,80	5.470.995,85

Programa:	1000 - Outros Encargos Especiais			✓ Inclusão
Ação:	8001 - Encargos com a Dívida Contratada			Alteração
Tipo:	Atividade			
Finalidade:	A definir			
Produto:	A definir			
Função:	28 - Encargos especiais		Subfunção:	841 - Refinanciamento da Dívida Interna
Un. Exec.	01.20.09 - Secretaria de Fazenda			

Meta física relativa a "A definir" medida em "%"				
2026	2027	2028	2029	Total
26.324.800,0000	27.246.168,0000	28.199.783,8800	29.186.776,3100	110.957.528,1900

Custo Estimado para a Ação do Programa				
2026	2027	2028	2029	Total
26.324.800,00	27.246.168,00	28.199.783,88	29.186.776,31	110.957.528,19

Programa:	1000 - Outros Encargos Especiais			✓ Inclusão
Ação:	8003 - Indenizações e Restituições			Alteração
Tipo:	Atividade			
Finalidade:	A definir			
Produto:	A definir			
Função:	28 - Encargos especiais		Subfunção:	846 - Outros Encargos Especiais
Un. Exec.	01.20.09 - Secretaria de Fazenda			

Meta física relativa a "A definir" medida em "%"				
2026	2027	2028	2029	Total
493.869,6000	511.155,0360	529.045,4600	547.562,0500	2.081.632,1460

Custo Estimado para a Ação do Programa				
2026	2027	2028	2029	Total
493.869,60	511.155,04	529.045,46	547.562,05	2.081.632,15



MUNICÍPIO DE BARRA DO PIRAI - RJ

Plano Plurianual

Anexo III

Ações Voltadas ao Desenvolvimento dos Programas Governamentais

29/08/2025

17:30:50

PPA - Ciclo de 2026 a 2029

Programa:	1001 - Programa de Desenvolvimento Econômico e Social			✓ Inclusão
Ação:	2026 - Gestão das Políticas de Desenvolvimento Sustentável			Alteração
Tipo:	Atividade			
Finalidade:	A definir			
Produto:	A definir			
Função:	11 - Trabalho	Subfunção:	333 - Empregabilidade	
Un. Exec.	01.20.03 - Sec. de Trabalho e Desenvolvimento Econômico			

Meta física relativa a "A definir" medida em "%"				
2026	2027	2028	2029	Total
1.096.011,2000	1.134.371,5920	1.174.074,5900	1.215.167,2000	4.619.624,5820

Custo Estimado para a Ação do Programa				
2026	2027	2028	2029	Total
1.096.011,20	1.134.371,59	1.174.074,59	1.215.167,20	4.619.624,58

Programa:	1001 - Programa de Desenvolvimento Econômico e Social			✓ Inclusão
Ação:	2951 - Programa Jovem Aprendiz			Alteração
Tipo:	Atividade			
Finalidade:	A definir			
Produto:	A definir			
Função:	11 - Trabalho	Subfunção:	333 - Empregabilidade	
Un. Exec.	01.20.03 - Sec. de Trabalho e Desenvolvimento Econômico			

Meta física relativa a "A definir" medida em "%"				
2026	2027	2028	2029	Total
15.449,2000	15.989,9200	16.549,5700	17.128,8000	65.117,4900

Custo Estimado para a Ação do Programa				
2026	2027	2028	2029	Total
15.449,20	15.989,92	16.549,57	17.128,80	65.117,49

Programa:	1002 - Programa de Desenv. Rural Integrado			✓ Inclusão
Ação:	2021 - Desenvolvimento da Política Agrícola			Alteração
Tipo:	Atividade			
Finalidade:	A definir			
Produto:	A definir			
Função:	20 - Agricultura	Subfunção:	606 - Extensão Rural	
Un. Exec.	01.20.21 - Secretaria de Agricultura			

Meta física relativa a "A definir" medida em "%"				
2026	2027	2028	2029	Total
1.704.288,9500	1.763.939,0600	1.825.676,9200	1.889.575,6100	7.183.480,5400

Custo Estimado para a Ação do Programa				
2026	2027	2028	2029	Total
1.704.288,95	1.763.939,06	1.825.676,92	1.889.575,61	7.183.480,54



MUNICÍPIO DE BARRA DO PIRAI - RJ

Plano Plurianual

Anexo III

Ações Voltadas ao Desenvolvimento dos Programas Governamentais

29/08/2025

17:30:50

PPA - Ciclo de 2026 a 2029

Programa:	1002 - Programa de Desenv. Rural Integrado			✓ Inclusão Alteração
Ação:	3142 - Aquisição de mudas de árvores frutíferas para cumprimento do disposto na Lei Municipal nº 2827.			
Tipo:	Projeto			
Finalidade:	A definir			
Produto:	A definir			
Função:	20 - Agricultura		Subfunção:	606 - Extensão Rural
Un. Exec.	01.20.21 - Secretaria de Agricultura			

Meta física relativa a "A definir" medida em "%"				
2026	2027	2028	2029	Total
6.240,0000	6.458,4000	6.684,4400	6.918,3900	26.301,2300

Custo Estimado para a Ação do Programa				
2026	2027	2028	2029	Total
6.240,00	6.458,40	6.684,44	6.918,39	26.301,23

Programa:	1002 - Programa de Desenv. Rural Integrado			✓ Inclusão Alteração
Ação:	4035 - COBERTURA E PADRONIZAÇÃO DAS BARRACAS DA FEIRA MUNICIPAL			
Tipo:	Atividade			
Finalidade:	PADRONIZAÇÃO DA FEIRA MUNICIPAL			
Produto:	BARRACA PADRONIZADA			
Função:	20 - Agricultura		Subfunção:	606 - Extensão Rural
Un. Exec.	01.20.21 - Secretaria de Agricultura			

Meta física relativa a "BARRACA PADRONIZADA" medida em "UN"				
2026	2027	2028	2029	Total
30.000,0000	31.050,0000	32.136,7500	33.261,5300	126.448,2800

Custo Estimado para a Ação do Programa				
2026	2027	2028	2029	Total
30.000,00	31.050,00	32.136,75	33.261,53	126.448,28

Programa:	1003 - Programa de Gestão Pública e Administrativa			✓ Inclusão Alteração
Ação:	1015 - Formação do Patrimônio Público			
Tipo:	Projeto			
Finalidade:	A definir			
Produto:	A definir			
Função:	04 - Administração		Subfunção:	122 - Administração Geral
Un. Exec.	01.20.02 - Secretaria de Governo			

Meta física relativa a "A definir" medida em "%"				
2026	2027	2028	2029	Total
4.132.136,8000	4.276.761,6000	4.426.448,2600	4.581.374,0000	17.416.720,6600

Custo Estimado para a Ação do Programa				
2026	2027	2028	2029	Total
4.132.136,80	4.276.761,60	4.426.448,26	4.581.374,00	17.416.720,66



MUNICÍPIO DE BARRA DO PIRAI - RJ

Plano Plurianual

Anexo III

Ações Voltadas ao Desenvolvimento dos Programas Governamentais

29/08/2025

17:30:50

PPA - Ciclo de 2026 a 2029

Programa:	1003 - Programa de Gestão Pública e Administrativa		✓ Inclusão Alteração
Ação:	2028 - Desenvolvimento da Gestão Governamental		
Tipo:	Atividade		
Finalidade:	A definir		
Produto:	A definir		
Função:	04 - Administração	Subfunção:	122 - Administração Geral
Un. Exec.	01.20.02 - Secretaria de Governo		

Meta física relativa a "A definir" medida em "%"				
2026	2027	2028	2029	Total
9.131.990,1900	9.451.609,8500	9.782.416,1900	10.124.800,7600	38.490.816,9900

Custo Estimado para a Ação do Programa				
2026	2027	2028	2029	Total
9.131.990,19	9.451.609,85	9.782.416,19	10.124.800,76	38.490.816,99

Programa:	1003 - Programa de Gestão Pública e Administrativa		✓ Inclusão Alteração
Ação:	2029 - Manutenção do Conselho Tutelar		
Tipo:	Atividade		
Finalidade:	A definir		
Produto:	A definir		
Função:	14 - Direitos da Cidadania	Subfunção:	422 - Direitos Individuais, Coletivos e Difusos
Un. Exec.	01.20.15 - Secretaria de Assistência Social		

Meta física relativa a "A definir" medida em "%"				
2026	2027	2028	2029	Total
393.224,0000	406.986,8400	421.213,3800	435.955,9000	1.657.380,1200

Custo Estimado para a Ação do Programa				
2026	2027	2028	2029	Total
393.224,00	406.986,84	421.213,38	435.955,90	1.657.380,12

Programa:	1003 - Programa de Gestão Pública e Administrativa		✓ Inclusão Alteração
Ação:	2030 - Des. da Política Municipal de Defesa do Consumidor		
Tipo:	Atividade		
Finalidade:	A definir		
Produto:	A definir		
Função:	14 - Direitos da Cidadania	Subfunção:	422 - Direitos Individuais, Coletivos e Difusos
Un. Exec.	01.20.02 - Secretaria de Governo		

Meta física relativa a "A definir" medida em "%"				
2026	2027	2028	2029	Total
9.984,0000	10.033,4400	10.695,1100	11.069,5000	41.782,0500

Custo Estimado para a Ação do Programa				
2026	2027	2028	2029	Total
9.984,00	10.033,44	10.695,11	11.069,50	41.782,05



MUNICÍPIO DE BARRA DO PIRAI - RJ

Plano Plurianual

Anexo III

Ações Voltadas ao Desenvolvimento dos Programas Governamentais

29/08/2025

17:30:50

PPA - Ciclo de 2026 a 2029

Programa:	1003 - Programa de Gestão Pública e Administrativa		✓ Inclusão Alteração
Ação:	2031 - Des.Política Planej. e Coord. Ações Governamentais		
Tipo:	Atividade		
Finalidade:	A definir		
Produto:	A definir		
Função:	04 - Administração	Subfunção:	121 - Planejamento e Orçamento
Un. Exec.	01.20.06 - Secretaria de Planejamento e Coordenação		

Meta física relativa a "A definir" medida em "%"				
2026	2027	2028	2029	Total
1.775.766,0000	1.837.917,8100	1.902.244,9300	1.968.823,5000	7.484.752,2400

Custo Estimado para a Ação do Programa				
2026	2027	2028	2029	Total
1.775.766,00	1.837.917,81	1.902.244,93	1.968.823,50	7.484.752,24

Programa:	1003 - Programa de Gestão Pública e Administrativa		✓ Inclusão Alteração
Ação:	2043 - Desenvolvimento Política Assistência Social		
Tipo:	Atividade		
Finalidade:	A definir		
Produto:	A definir		
Função:	08 - Assistência Social	Subfunção:	244 - Assistência Comunitária
Un. Exec.	01.20.15 - Secretaria de Assistência Social		

Meta física relativa a "A definir" medida em "%"				
2026	2027	2028	2029	Total
355.543,3000	367.987,3200	380.866,8800	394.197,2200	1.498.594,7200

Custo Estimado para a Ação do Programa				
2026	2027	2028	2029	Total
355.543,30	367.987,32	380.866,88	394.197,22	1.498.594,72

Programa:	1003 - Programa de Gestão Pública e Administrativa		✓ Inclusão Alteração
Ação:	2057 - Gestão da Administração Pública		
Tipo:	Atividade		
Finalidade:	A definir		
Produto:	A definir		
Função:	04 - Administração	Subfunção:	122 - Administração Geral
Un. Exec.	01.20.07 - Secretaria de Administração		

Meta física relativa a "A definir" medida em "%"				
2026	2027	2028	2029	Total
28.409.782,5600	29.404.125,0000	30.433.269,3800	31.498.433,9000	119.745.610,8400

Custo Estimado para a Ação do Programa				
2026	2027	2028	2029	Total
28.409.782,56	29.404.125,00	30.433.269,38	31.498.433,90	119.745.610,84



MUNICÍPIO DE BARRA DO PIRAI - RJ

Plano Plurianual

Anexo III

Ações Voltadas ao Desenvolvimento dos Programas Governamentais

29/08/2025

17:30:50

PPA - Ciclo de 2026 a 2029

Programa:	1003 - Programa de Gestão Pública e Administrativa			✓ Inclusão Alteração
Ação:	2057 - Gestão da Administração Pública			
Tipo:	Atividade			
Finalidade:	A definir			
Produto:	A definir			
Função:	24 - Comunicações	Subfunção:	131 - Comunicação Social	
Un. Exec.	01.20.25 - Secretaria de Comunicação Social			

Meta física relativa a "A definir" medida em "%"				
2026	2027	2028	2029	Total
2.677.885,6000	2.771.611,6000	2.868.618,0000	2.969.019,6300	11.287.134,8300

Custo Estimado para a Ação do Programa				
2026	2027	2028	2029	Total
2.677.885,60	2.771.611,60	2.868.618,00	2.969.019,63	11.287.134,83

Programa:	1003 - Programa de Gestão Pública e Administrativa			✓ Inclusão Alteração
Ação:	2058 - Gestão da Defesa Civil			
Tipo:	Atividade			
Finalidade:	A definir			
Produto:	A definir			
Função:	06 - Segurança Pública	Subfunção:	182 - Defesa Civil	
Un. Exec.	01.20.24 - Secretaria de Defesa Civil			

Meta física relativa a "A definir" medida em "%"				
2026	2027	2028	2029	Total
908.484,0000	940.280,9400	973.190,7700	1.007.252,4500	3.829.208,1600

Custo Estimado para a Ação do Programa				
2026	2027	2028	2029	Total
908.484,00	940.280,94	973.190,77	1.007.252,45	3.829.208,16

Programa:	1003 - Programa de Gestão Pública e Administrativa			✓ Inclusão Alteração
Ação:	2929 - PLANO MUNICIPAL DE MEDIDAS SOCIOEDUCATIVAS			
Tipo:	Atividade			
Finalidade:	A definir			
Produto:	A definir			
Função:	08 - Assistência Social	Subfunção:	243 - Assistência à Criança e ao Adolescente	
Un. Exec.	01.20.15 - Secretaria de Assistência Social			

Meta física relativa a "A definir" medida em "%"				
2026	2027	2028	2029	Total
37.440,0000	38.750,4000	40.106,6600	41.510,4000	157.807,4600

Custo Estimado para a Ação do Programa				
2026	2027	2028	2029	Total
37.440,00	38.750,40	40.106,66	41.510,40	157.807,46



MUNICÍPIO DE BARRA DO PIRAI - RJ

Plano Plurianual

Anexo III

Ações Voltadas ao Desenvolvimento dos Programas Governamentais

29/08/2025

17:30:50

PPA - Ciclo de 2026 a 2029

Programa:	1003 - Programa de Gestão Pública e Administrativa			✓ Inclusão Alteração
Ação:	2929 - PLANO MUNICIPAL DE MEDIDAS SOCIOEDUCATIVAS			
Tipo:	Atividade			
Finalidade:	A definir			
Produto:	A definir			
Função:	08 - Assistência Social	Subfunção:	243 - Assistência à Criança e ao Adolescente	
Un. Exec.	01.20.23 - Secretaria de Esportes			

Meta física relativa a "A definir" medida em "%"				
2026	2027	2028	2029	Total
41.440,0000	42.890,4000	45.945,4000	47.553,5000	177.829,3000

Custo Estimado para a Ação do Programa				
2026	2027	2028	2029	Total
41.440,00	42.890,40	45.945,40	47.553,50	177.829,30

Programa:	1003 - Programa de Gestão Pública e Administrativa			✓ Inclusão Alteração
Ação:	4032 - CONSCIENTIZAÇÃO DO AUTISMO			
Tipo:	Atividade			
Finalidade:	Levar informação à população em relação ao Transtorno do Espectro Autista, a fim de reduzir a discriminação e o preconceito contra os indivíduos que apresentam o transtorno.			
Produto:	PESSOAS INFORMADAS			
Função:	08 - Assistência Social	Subfunção:	244 - Assistência Comunitária	
Un. Exec.	01.20.15 - Secretaria de Assistência Social			

Meta física relativa a "PESSOAS INFORMADAS" medida em "UN"				
2026	2027	2028	2029	Total
60.800,0000	62.928,0000	65.130,4800	67.410,0400	256.268,5200

Custo Estimado para a Ação do Programa				
2026	2027	2028	2029	Total
60.800,00	62.928,00	65.130,48	67.410,04	256.268,52

Programa:	1003 - Programa de Gestão Pública e Administrativa			✓ Inclusão Alteração
Ação:	5742 - Plano Municipal de Medidas Socioeducativas			
Tipo:	Projeto			
Finalidade:	A definir			
Produto:	A definir			
Função:	08 - Assistência Social	Subfunção:	243 - Assistência à Criança e ao Adolescente	
Un. Exec.	01.20.08 - Secretaria de Cultura e Economia Criativa			

Meta física relativa a "A definir" medida em "unid"				
2026	2027	2028	2029	Total
37.440,0000	38.750,4000	40.106,6600	41.510,4000	157.807,4600

Custo Estimado para a Ação do Programa				
2026	2027	2028	2029	Total
37.440,00	38.750,40	40.106,66	41.510,40	157.807,46



MUNICÍPIO DE BARRA DO PIRAI - RJ

Plano Plurianual

Anexo III

Ações Voltadas ao Desenvolvimento dos Programas Governamentais

29/08/2025

17:30:50

PPA - Ciclo de 2026 a 2029

Programa:	1004 - Programa de Inclusão Digital e Difusão Tecnológica			✓ Inclusão Alteração
Ação:	1004 - Des.Gestão Tec. da Infor. e Inclusão Digital			
Tipo:	Projeto			
Finalidade:	A definir			
Produto:	A definir			
Função:	19 - Ciência e Tecnologia	Subfunção:	573 - Difusão do Conhecimento Científico e Tecnológico	
Un. Exec.	01.20.19 - Secretaria Esp. de Inovação e Tec da Informação			

Meta física relativa a "A definir" medida em "%"				
2026	2027	2028	2029	Total
177.778,4000	184.000,6400	190.440,6600	197.106,0890	749.325,7890

Custo Estimado para a Ação do Programa				
2026	2027	2028	2029	Total
177.778,40	184.000,64	190.440,66	197.106,09	749.325,79

Programa:	1005 - Programa de Saneamento Ambiental			✓ Inclusão Alteração
Ação:	1006 - Construção e Reforma de Vias Públicas			
Tipo:	Projeto			
Finalidade:	A definir			
Produto:	A definir			
Função:	15 - Urbanismo	Subfunção:	451 - Infra-estrutura Urbana	
Un. Exec.	01.20.13 - Secretaria de Serviços Públicos			

Meta física relativa a "A definir" medida em "%"				
2026	2027	2028	2029	Total
1.462.759,6000	1.513.956,1800	1.566.944,6500	1.621.787,7100	6.165.448,1400

Custo Estimado para a Ação do Programa				
2026	2027	2028	2029	Total
1.462.759,60	1.513.956,18	1.566.944,65	1.621.787,71	6.165.448,14

Programa:	1005 - Programa de Saneamento Ambiental			✓ Inclusão Alteração
Ação:	1007 - Obras de Drenagem, Saneamento Urbano e em Sistemas de Água e Esgoto			
Tipo:	Projeto			
Finalidade:	A definir			
Produto:	A definir			
Função:	17 - Saneamento	Subfunção:	512 - Saneamento Básico Urbano	
Un. Exec.	01.20.13 - Secretaria de Serviços Públicos			

Meta física relativa a "A definir" medida em "%"				
2026	2027	2028	2029	Total
98.606,0000	102.057,2100	105.629,2100	109.326,2300	415.618,6500

Custo Estimado para a Ação do Programa				
2026	2027	2028	2029	Total
98.606,00	102.057,21	105.629,21	109.326,23	415.618,65



MUNICÍPIO DE BARRA DO PIRAI - RJ

Plano Plurianual

Anexo III

Ações Voltadas ao Desenvolvimento dos Programas Governamentais

29/08/2025

17:30:50

PPA - Ciclo de 2026 a 2029

Programa:	1005 - Programa de Saneamento Ambiental			✓ Inclusão Alteração
Ação:	1028 - Execução de Obras Ambientais			
Tipo:	Projeto			
Finalidade:	A definir			
Produto:	A definir			
Função:	18 - Gestão Ambiental	Subfunção:	541 - Preservação e Conservação Ambiental	
Un. Exec.	01.20.10 - Secretaria Municipal do Ambiente			

Meta física relativa a "A definir" medida em "%"				
2026	2027	2028	2029	Total
249,6000	258,3300	267,3700	276,7300	1.052,0300

Custo Estimado para a Ação do Programa				
2026	2027	2028	2029	Total
249,60	258,33	267,37	276,73	1.052,03

Programa:	1005 - Programa de Saneamento Ambiental			✓ Inclusão Alteração
Ação:	2024 - Desenvolvimento da Política Ambiental			
Tipo:	Atividade			
Finalidade:	A definir			
Produto:	A definir			
Função:	18 - Gestão Ambiental	Subfunção:	541 - Preservação e Conservação Ambiental	
Un. Exec.	01.20.10 - Secretaria Municipal do Ambiente			

Meta física relativa a "A definir" medida em "%"				
2026	2027	2028	2029	Total
2.922.444,8000	3.024.730,3600	3.130.595,9300	3.240.166,7800	12.317.937,8700

Custo Estimado para a Ação do Programa				
2026	2027	2028	2029	Total
2.922.444,80	3.024.730,36	3.130.595,93	3.240.166,78	12.317.937,87

Programa:	1005 - Programa de Saneamento Ambiental			✓ Inclusão Alteração
Ação:	3220 - Programa Municipal de Coleta Seletiva			
Tipo:	Projeto			
Finalidade:	A definir			
Produto:	A definir			
Função:	18 - Gestão Ambiental	Subfunção:	541 - Preservação e Conservação Ambiental	
Un. Exec.	01.20.10 - Secretaria Municipal do Ambiente			

Meta física relativa a "A definir" medida em "%"				
2026	2027	2028	2029	Total
287.200,0000	297.252,0000	307.655,8200	318.423,7700	1.210.531,5900

Custo Estimado para a Ação do Programa				
2026	2027	2028	2029	Total
287.200,00	297.252,00	307.655,82	318.423,77	1.210.531,59

**MUNICÍPIO DE BARRA DO PIRAI - RJ**

Plano Plurianual

Anexo III

Ações Voltadas ao Desenvolvimento dos Programas Governamentais

29/08/2025

17:30:50

PPA - Ciclo de 2026 a 2029

Programa:	1006 - Programa de Gestão Educacional Municipal		✓ Inclusão Alteração
Ação:	1100 - CONSTRUÇÃO, MANUTENÇÃO, AMPLIAÇÃO E REFORMA DE UNIDADES DE ENSINO DA REDE PÚBLICA MUNICIPAL.		
Tipo:	Projeto		
Finalidade:	A definir		
Produto:	A definir		
Função:	12 - Educação	Subfunção:	361 - Ensino Fundamental
Un. Exec.	01.20.11 - Secretaria de Educação		

Meta física relativa a "A definir" medida em "%"				
2026	2027	2028	2029	Total
12.317.034,4000	12.748.130,6000	13.194.315,1700	13.656.116,2000	51.915.596,3700

Custo Estimado para a Ação do Programa				
2026	2027	2028	2029	Total
12.317.034,40	12.748.130,60	13.194.315,17	13.656.116,20	51.915.596,37

Programa:	1006 - Programa de Gestão Educacional Municipal		✓ Inclusão Alteração
Ação:	2002 - Manutenção do Programa de Alimentação Escolar		
Tipo:	Atividade		
Finalidade:	A definir		
Produto:	A definir		
Função:	12 - Educação	Subfunção:	361 - Ensino Fundamental
Un. Exec.	01.20.11 - Secretaria de Educação		

Meta física relativa a "A definir" medida em "%"				
2026	2027	2028	2029	Total
2.355.000,0000	2.437.425,0000	2.522.734,8800	2.611.030,6000	9.926.190,4800

Custo Estimado para a Ação do Programa				
2026	2027	2028	2029	Total
2.355.000,00	2.437.425,00	2.522.734,88	2.611.030,60	9.926.190,48

Programa:	1006 - Programa de Gestão Educacional Municipal		✓ Inclusão Alteração
Ação:	2006 - Programa Salário Educação		
Tipo:	Atividade		
Finalidade:	A definir		
Produto:	A definir		
Função:	12 - Educação	Subfunção:	361 - Ensino Fundamental
Un. Exec.	01.20.11 - Secretaria de Educação		

Meta física relativa a "A definir" medida em "%"				
2026	2027	2028	2029	Total
5.610.717,6300	5.807.092,7500	6.010.341,0000	6.220.702,9400	23.648.854,3200

Custo Estimado para a Ação do Programa				
2026	2027	2028	2029	Total
5.610.717,63	5.807.092,75	6.010.341,00	6.220.702,94	23.648.854,32



MUNICÍPIO DE BARRA DO PIRAI - RJ

Plano Plurianual

Anexo III

Ações Voltadas ao Desenvolvimento dos Programas Governamentais

29/08/2025

17:30:50

PPA - Ciclo de 2026 a 2029

Programa:	1006 - Programa de Gestão Educacional Municipal			✓ Inclusão Alteração
Ação:	2007 - Gerenciamento do Transporte Escolar - PNATE			
Tipo:	Atividade			
Finalidade:	A definir			
Produto:	A definir			
Função:	12 - Educação	Subfunção:	361 - Ensino Fundamental	
Un. Exec.	01.20.11 - Secretaria de Educação			

Meta física relativa a "A definir" medida em "%"				
2026	2027	2028	2029	Total
48.440,3500	50.135,7600	51.890,5100	52.072,1400	202.538,7600

Custo Estimado para a Ação do Programa				
2026	2027	2028	2029	Total
48.440,35	50.135,76	51.890,51	52.072,14	202.538,76

Programa:	1006 - Programa de Gestão Educacional Municipal			✓ Inclusão Alteração
Ação:	2008 - Desenvolvimento da Educação Especial			
Tipo:	Atividade			
Finalidade:	A definir			
Produto:	A definir			
Função:	12 - Educação	Subfunção:	367 - Educação Especial	
Un. Exec.	01.20.11 - Secretaria de Educação			

Meta física relativa a "A definir" medida em "%"				
2026	2027	2028	2029	Total
1.675.322,4000	1.733.958,6800	1.794.647,1000	1.857.459,7400	7.061.387,9200

Custo Estimado para a Ação do Programa				
2026	2027	2028	2029	Total
1.675.322,40	1.733.958,68	1.794.647,10	1.857.459,74	7.061.387,92

Programa:	1006 - Programa de Gestão Educacional Municipal			✓ Inclusão Alteração
Ação:	2009 - Gestão da Educação Infantil			
Tipo:	Atividade			
Finalidade:	A definir			
Produto:	A definir			
Função:	12 - Educação	Subfunção:	365 - Educação Infantil	
Un. Exec.	01.20.11 - Secretaria de Educação			

Meta física relativa a "A definir" medida em "%"				
2026	2027	2028	2029	Total
12.558.735,9400	12.998.291,7000	13.453.232,0000	13.924.095,1200	52.934.354,7600

Custo Estimado para a Ação do Programa				
2026	2027	2028	2029	Total
12.558.735,94	12.998.291,70	13.453.232,00	13.924.095,12	52.934.354,76

**MUNICÍPIO DE BARRA DO PIRAI - RJ**

Plano Plurianual

Anexo III

Ações Voltadas ao Desenvolvimento dos Programas Governamentais

29/08/2025

17:30:50

PPA - Ciclo de 2026 a 2029

Programa:	1006 - Programa de Gestão Educacional Municipal		✓ Inclusão Alteração
Ação:	2020 - Desenvolvimento do Ensino Superior		
Tipo:	Atividade		
Finalidade:	A definir		
Produto:	A definir		
Função:	12 - Educação	Subfunção:	364 - Ensino Superior
Un. Exec.	01.20.11 - Secretaria de Educação		

Meta física relativa a "A definir" medida em "%"				
2026	2027	2028	2029	Total
19.968,0000	20.666,8800	21.390,2200	22.138,8800	84.163,9800

Custo Estimado para a Ação do Programa				
2026	2027	2028	2029	Total
19.968,00	20.666,88	21.390,22	22.138,88	84.163,98

Programa:	1006 - Programa de Gestão Educacional Municipal		✓ Inclusão Alteração
Ação:	2072 - Prog. Administ. e Manutenção do Ens. Fundamental		
Tipo:	Atividade		
Finalidade:	A definir		
Produto:	A definir		
Função:	12 - Educação	Subfunção:	361 - Ensino Fundamental
Un. Exec.	01.20.11 - Secretaria de Educação		

Meta física relativa a "A definir" medida em "%"				
2026	2027	2028	2029	Total
85.181.343,6800	88.162.690,7000	91.248.384,8700	94.442.078,3400	359.034.497,5900

Custo Estimado para a Ação do Programa				
2026	2027	2028	2029	Total
85.181.343,68	88.162.690,70	91.248.384,87	94.442.078,34	359.034.497,59

Programa:	1006 - Programa de Gestão Educacional Municipal		✓ Inclusão Alteração
Ação:	2141 - GESTÃO DO PLANO DE AÇÕES - FNDE		
Tipo:	Atividade		
Finalidade:	A definir		
Produto:	A definir		
Função:	12 - Educação	Subfunção:	361 - Ensino Fundamental
Un. Exec.	01.20.11 - Secretaria de Educação		

Meta física relativa a "A definir" medida em "%"				
2026	2027	2028	2029	Total
279.720,0000	289.510,2000	299.643,6000	310.131,1300	1.179.004,9300

Custo Estimado para a Ação do Programa				
2026	2027	2028	2029	Total
279.720,00	289.510,20	299.643,60	310.131,13	1.179.004,93



MUNICÍPIO DE BARRA DO PIRAI - RJ

Plano Plurianual

Anexo III

Ações Voltadas ao Desenvolvimento dos Programas Governamentais

29/08/2025

17:30:50

PPA - Ciclo de 2026 a 2029

Programa:	1006 - Programa de Gestão Educacional Municipal		✓ Inclusão Alteração
Ação:	2929 - PLANO MUNICIPAL DE MEDIDAS SOCIOEDUCATIVAS		
Tipo:	Atividade		
Finalidade:	A definir		
Produto:	A definir		
Função:	12 - Educação	Subfunção:	361 - Ensino Fundamental
Un. Exec.	01.20.11 - Secretaria de Educação		

Meta física relativa a "A definir" medida em "%"				
2026	2027	2028	2029	Total
59.904,0000	62.000,6500	64.170,6600	66.416,6300	252.491,9400

Custo Estimado para a Ação do Programa				
2026	2027	2028	2029	Total
59.904,00	62.000,65	64.170,66	66.416,63	252.491,94

Programa:	1006 - Programa de Gestão Educacional Municipal		✓ Inclusão Alteração
Ação:	3133 - Aquisição de equipamentos esportivos para utilização em escolas.		
Tipo:	Projeto		
Finalidade:	A definir		
Produto:	A definir		
Função:	12 - Educação	Subfunção:	361 - Ensino Fundamental
Un. Exec.	01.20.11 - Secretaria de Educação		

Meta física relativa a "A definir" medida em "%"				
2026	2027	2028	2029	Total
24.960,0000	25.833,6000	26.737,7800	27.673,6000	105.204,9800

Custo Estimado para a Ação do Programa				
2026	2027	2028	2029	Total
24.960,00	25.833,60	26.737,78	27.673,60	105.204,98

Programa:	1006 - Programa de Gestão Educacional Municipal		✓ Inclusão Alteração
Ação:	3134 - Aquisição de instrumentos Musicais para fanfarra.		
Tipo:	Projeto		
Finalidade:	A definir		
Produto:	A definir		
Função:	12 - Educação	Subfunção:	361 - Ensino Fundamental
Un. Exec.	01.20.11 - Secretaria de Educação		

Meta física relativa a "A definir" medida em "%"				
2026	2027	2028	2029	Total
24.960,0000	25.833,6000	26.737,7800	27.673,6300	105.205,0100

Custo Estimado para a Ação do Programa				
2026	2027	2028	2029	Total
24.960,00	25.833,60	26.737,78	27.673,60	105.204,98



MUNICÍPIO DE BARRA DO PIRAI - RJ

Plano Plurianual

Anexo III

Ações Voltadas ao Desenvolvimento dos Programas Governamentais

29/08/2025

17:30:50

PPA - Ciclo de 2026 a 2029

Programa:	1006 - Programa de Gestão Educacional Municipal			✓ Inclusão Alteração
Ação:	3149 - Aquisição de filtros para a substituição daqueles utilizados nas Escolas Públicas Municipais.			
Tipo:	Projeto			
Finalidade:	A definir			
Produto:	A definir			
Função:	12 - Educação	Subfunção:	361 - Ensino Fundamental	
Un. Exec.	01.20.11 - Secretaria de Educação			

Meta física relativa a "A definir" medida em "%"				
2026	2027	2028	2029	Total
31.200,0000	32.292,0000	33.422,2200	36.226,3500	133.140,5700

Custo Estimado para a Ação do Programa				
2026	2027	2028	2029	Total
31.200,00	32.292,00	33.422,22	36.226,35	133.140,57

Programa:	1006 - Programa de Gestão Educacional Municipal			✓ Inclusão Alteração
Ação:	3165 - Programa Educacional de Resistência às Drogas - PROERD			
Tipo:	Projeto			
Finalidade:	A definir			
Produto:	A definir			
Função:	12 - Educação	Subfunção:	361 - Ensino Fundamental	
Un. Exec.	01.20.11 - Secretaria de Educação			

Meta física relativa a "A definir" medida em "%"				
2026	2027	2028	2029	Total
62.400,0000	64.584,0000	66.844,4400	69.184,0000	263.012,4400

Custo Estimado para a Ação do Programa				
2026	2027	2028	2029	Total
62.400,00	64.584,00	66.844,44	69.184,00	263.012,44

Programa:	1006 - Programa de Gestão Educacional Municipal			✓ Inclusão Alteração
Ação:	3167 - Capacitação e Treinamento na Secretaria de Educação			
Tipo:	Projeto			
Finalidade:	A definir			
Produto:	A definir			
Função:	12 - Educação	Subfunção:	361 - Ensino Fundamental	
Un. Exec.	01.20.11 - Secretaria de Educação			

Meta física relativa a "A definir" medida em "%"				
2026	2027	2028	2029	Total
62.400,0000	64.584,0000	66.844,4400	69.184,0000	263.012,4400

Custo Estimado para a Ação do Programa				
2026	2027	2028	2029	Total
62.400,00	64.584,00	66.844,44	69.184,00	263.012,44



MUNICÍPIO DE BARRA DO PIRAI - RJ

Plano Plurianual

Anexo III

Ações Voltadas ao Desenvolvimento dos Programas Governamentais

29/08/2025

17:30:50

PPA - Ciclo de 2026 a 2029

Programa:	1006 - Programa de Gestão Educacional Municipal			✓ Inclusão Alteração
Ação:	3168 - Capacitação e Treinamento para formação de intérpretes de LIBRAS			
Tipo:	Projeto			
Finalidade:	A definir			
Produto:	A definir			
Função:	12 - Educação	Subfunção:	361 - Ensino Fundamental	
Un. Exec.	01.20.11 - Secretaria de Educação			

Meta física relativa a "A definir" medida em "%"				
2026	2027	2028	2029	Total
62.400,0000	64.584,0000	66.844,4400	69.184,0000	263.012,4400

Custo Estimado para a Ação do Programa				
2026	2027	2028	2029	Total
62.400,00	64.584,00	66.844,44	69.184,00	263.012,44

Programa:	1006 - Programa de Gestão Educacional Municipal			✓ Inclusão Alteração
Ação:	4001 - COOPERAÇÃO TÉCNICA APAE E PESTALOZZI			
Tipo:	Atividade			
Finalidade:	A definir			
Produto:	A definir			
Função:	12 - Educação	Subfunção:	365 - Educação Infantil	
Un. Exec.	01.20.11 - Secretaria de Educação			

Meta física relativa a "A definir" medida em "%"				
2026	2027	2028	2029	Total
249.600,0000	258.336,0000	267.377,7600	276.736,1400	1.052.049,9000

Custo Estimado para a Ação do Programa				
2026	2027	2028	2029	Total
249.600,00	258.336,00	267.377,76	276.736,14	1.052.049,90

Programa:	1006 - Programa de Gestão Educacional Municipal			✓ Inclusão Alteração
Ação:	4055 - PARTICIPAÇÃO DOS ALUNOS DA REDE MUNICIPAL NO PROJETO LANÇAMENTO DE FOGUETES NA FAZENDA RIBEIRÃO			
Tipo:	Atividade			
Finalidade:	PARTICIPAÇÃO DOS ALUNOS DA REDE MUNICIPAL NO PROJETO LANÇAMENTO DE FOGUETES NA FAZENDA RIBEIRÃO			
Produto:	UNIDADE			
Função:	12 - Educação	Subfunção:	361 - Ensino Fundamental	
Un. Exec.	01.20.11 - Secretaria de Educação			

Meta física relativa a "UNIDADE" medida em "unid"				
2026	2027	2028	2029	Total
20.000,0000	20.700,0000	21.424,0000	22.173,8600	84.297,8600

Custo Estimado para a Ação do Programa				
2026	2027	2028	2029	Total
20.000,00	20.700,00	21.424,00	22.173,86	84.297,86



MUNICÍPIO DE BARRA DO PIRAI - RJ

Plano Plurianual

Anexo III

Ações Voltadas ao Desenvolvimento dos Programas Governamentais

29/08/2025

17:30:50

PPA - Ciclo de 2026 a 2029

Programa:	1006 - Programa de Gestão Educacional Municipal			✓ Inclusão Alteração
Ação:	5012 - MATERIAL ESCOLAR PARA OS ALUNOS DA REDE MUNICIPAL DE ENSINO.			
Tipo:	Projeto			
Finalidade:	A definir			
Produto:	A definir			
Função:	12 - Educação	Subfunção:	361 - Ensino Fundamental	
Un. Exec.	01.20.11 - Secretaria de Educação			

Meta física relativa a "A definir" medida em "%"				
2026	2027	2028	2029	Total
3.100.000,0000	3.208.500,0000	3.320.797,5000	3.437.025,4100	13.066.322,9100

Custo Estimado para a Ação do Programa				
2026	2027	2028	2029	Total
3.100.000,00	3.208.500,00	3.320.797,50	3.437.025,41	13.066.322,91

Programa:	1007 - Programa de Gestão Previdenciária			✓ Inclusão Alteração
Ação:	4060 - Desenvolvimento da Gestão Previdenciária			
Tipo:	Atividade			
Finalidade:	Gestão Previdenciária			
Produto:	A definir			
Função:	09 - Previdência Social	Subfunção:	272 - Previdência do Regime Estatutário	
Un. Exec.	01.20.07 - Secretaria de Administração			

Meta física relativa a "A definir" medida em "mês"				
2026	2027	2028	2029	Total
4.047.668,0000	4.189.336,3800	4.335.963,1500	4.487.721,8600	17.060.689,3900

Custo Estimado para a Ação do Programa				
2026	2027	2028	2029	Total
4.047.668,00	4.189.336,38	4.335.963,15	4.487.721,86	17.060.689,39

Programa:	1008 - Prog. Gestão e Valorização do Serv Público Mun.			✓ Inclusão Alteração
Ação:	2004 - APERFEIÇOAMENTO DO PESSOAL DOCENTE E DEMAIS SERVIDORES DA EDUCAÇÃO			
Tipo:	Atividade			
Finalidade:	A definir			
Produto:	A definir			
Função:	12 - Educação	Subfunção:	361 - Ensino Fundamental	
Un. Exec.	01.20.11 - Secretaria de Educação			

Meta física relativa a "A definir" medida em "%"				
2026	2027	2028	2029	Total
26.832,0000	27.771,1200	28.743,1000	29.749,1100	113.095,3300

Custo Estimado para a Ação do Programa				
2026	2027	2028	2029	Total
26.832,00	27.771,12	28.743,10	29.749,11	113.095,33



MUNICÍPIO DE BARRA DO PIRAI - RJ

Plano Plurianual

Anexo III

Ações Voltadas ao Desenvolvimento dos Programas Governamentais

29/08/2025

17:30:50

PPA - Ciclo de 2026 a 2029

Programa:	1008 - Prog. Gestão e Valorização do Serv Público Mun.		✓ Inclusão Alteração
Ação:	4059 - Gestão da Administração de Recursos Humanos		
Tipo:	Atividade		
Finalidade:	Administração de Recursos Humanos		
Produto:	A definir		
Função:	04 - Administração	Subfunção:	128 - Formação de Recursos Humanos
Un. Exec.	01.20.07 - Secretaria de Administração		

Meta física relativa a "A definir" medida em "mês"				
2026	2027	2028	2029	Total
14.397.242,6600	14.901.146,1500	15.422.686,2600	15.962.480,2800	60.683.555,3500

Custo Estimado para a Ação do Programa				
2026	2027	2028	2029	Total
14.397.242,66	14.901.146,15	15.422.686,26	15.962.480,28	60.683.555,35

Programa:	1009 - Programa Municipal de Habitação - PROHAB		✓ Inclusão Alteração
Ação:	1009 - Desenv. da Política Habitacional do Município		
Tipo:	Projeto		
Finalidade:	A definir		
Produto:	A definir		
Função:	16 - Habitação	Subfunção:	482 - Habitação Urbana
Un. Exec.	01.20.22 - Secretaria de Habitação		

Meta física relativa a "A definir" medida em "%"				
2026	2027	2028	2029	Total
716.005,2000	741.065,3800	767.002,6700	793.847,7600	3.017.921,0100

Custo Estimado para a Ação do Programa				
2026	2027	2028	2029	Total
716.005,20	741.065,38	767.002,67	793.847,76	3.017.921,01

Programa:	1009 - Programa Municipal de Habitação - PROHAB		✓ Inclusão Alteração
Ação:	4039 - PROGRAMA AUXILIO MORADIA - LEI Nº14.674/2023		
Tipo:	Atividade		
Finalidade:	AUXILIO ALUGUEL PARA MULHERES VITIMAS DE VIOLENCIA DOMESTICA NOS TERMOS DA LEI 14.674/2023		
Produto:	AUXILIOS		
Função:	08 - Assistência Social	Subfunção:	244 - Assistência Comunitária
Un. Exec.	01.20.22 - Secretaria de Habitação		

Meta física relativa a "AUXILIOS" medida em "UN"				
2026	2027	2028	2029	Total
43.200,0000	44.712,0000	46.276,9200	47.896,6100	182.085,5300

Custo Estimado para a Ação do Programa				
2026	2027	2028	2029	Total
43.200,00	44.712,00	46.276,92	47.896,61	182.085,53



MUNICÍPIO DE BARRA DO PIRAI - RJ

Plano Plurianual

Anexo III

Ações Voltadas ao Desenvolvimento dos Programas Governamentais

29/08/2025

17:30:50

PPA - Ciclo de 2026 a 2029

Programa:	1010 - Programa Cidade do Turismo e Cultura		✓ Inclusão Alteração
Ação:	5741 - Gestão da Política de Turismo		
Tipo:	Projeto		
Finalidade:	A definir		
Produto:	A definir		
Função:	04 - Administração	Subfunção:	695 - Turismo
Un. Exec.	01.20.20 - Secretaria de Turismo		

Meta física relativa a "A definir" medida em "unid"				
2026	2027	2028	2029	Total
3.126.648,0000	3.236.080,6800	3.349.343,5000	3.466.570,5200	13.178.642,7000

Custo Estimado para a Ação do Programa				
2026	2027	2028	2029	Total
3.126.648,00	3.236.080,68	3.349.343,50	3.466.570,52	13.178.642,70

Programa:	1010 - Programa Cidade do Turismo e Cultura		✓ Inclusão Alteração
Ação:	5743 - Realização da Parada da Diversidade		
Tipo:	Projeto		
Finalidade:	A definir		
Produto:	A definir		
Função:	13 - Cultura	Subfunção:	392 - Difusão Cultural
Un. Exec.	01.20.08 - Secretaria de Cultura e Economia Criativa		

Meta física relativa a "A definir" medida em "unid"				
2026	2027	2028	2029	Total
21.216,0000	21.958,5600	22.727,1000	23.522,5500	89.424,2100

Custo Estimado para a Ação do Programa				
2026	2027	2028	2029	Total
21.216,00	21.958,56	22.727,10	23.522,55	89.424,21

Programa:	1010 - Programa Cidade do Turismo e Cultura		✓ Inclusão Alteração
Ação:	5744 - Difusão Cultural		
Tipo:	Projeto		
Finalidade:	A definir		
Produto:	A definir		
Função:	13 - Cultura	Subfunção:	392 - Difusão Cultural
Un. Exec.	01.20.08 - Secretaria de Cultura e Economia Criativa		

Meta física relativa a "A definir" medida em "unid"				
2026	2027	2028	2029	Total
87.484,8000	90.546,7600	93.715,9000	96.995,9600	368.743,4200

Custo Estimado para a Ação do Programa				
2026	2027	2028	2029	Total
87.484,80	90.546,76	93.715,90	96.995,96	368.743,42



MUNICÍPIO DE BARRA DO PIRAI - RJ

Plano Plurianual

Anexo III

Ações Voltadas ao Desenvolvimento dos Programas Governamentais

29/08/2025

17:30:50

PPA - Ciclo de 2026 a 2029

Programa:	1010 - Programa Cidade do Turismo e Cultura			✓ Inclusão Alteração
Ação:	5746 - Gestão da Política de Cultura e Economia Criativa			
Tipo:	Projeto			
Finalidade:	A definir			
Produto:	A definir			
Função:	13 - Cultura	Subfunção:	392 - Difusão Cultural	
Un. Exec.	01.20.08 - Secretaria de Cultura e Economia Criativa			

Meta física relativa a "A definir" medida em "unid"				
2026	2027	2028	2029	Total
750.079,2000	776.331,9700	803.503,5900	831.626,2100	3.161.540,9700

Custo Estimado para a Ação do Programa				
2026	2027	2028	2029	Total
750.079,20	776.331,97	803.503,59	831.626,21	3.161.540,97

Programa:	1011 - Programa de Reforma Urbana Sustentável			✓ Inclusão Alteração
Ação:	1005 - Construção, Reforma e Preservação Áreas Urbanas			
Tipo:	Projeto			
Finalidade:	A definir			
Produto:	A definir			
Função:	15 - Urbanismo	Subfunção:	543 - Recuperação de Áreas Degradadas	
Un. Exec.	01.20.12 - Secretaria de Obras Públicas			

Meta física relativa a "A definir" medida em "%"				
2026	2027	2028	2029	Total
13.473.023,7600	13.944.580,0000	14.432.640,3000	14.937.782,7100	56.788.026,7700

Custo Estimado para a Ação do Programa				
2026	2027	2028	2029	Total
13.473.023,76	13.944.580,00	14.432.640,30	14.937.782,71	56.788.026,77

Programa:	1011 - Programa de Reforma Urbana Sustentável			✓ Inclusão Alteração
Ação:	1008 - Construção e Reforma de Edificações			
Tipo:	Projeto			
Finalidade:	A definir			
Produto:	A definir			
Função:	15 - Urbanismo	Subfunção:	451 - Infra-estrutura Urbana	
Un. Exec.	01.20.12 - Secretaria de Obras Públicas			

Meta física relativa a "A definir" medida em "%"				
2026	2027	2028	2029	Total
468.916,4000	485.328,4700	502.315,0000	519.896,0200	1.976.455,8900

Custo Estimado para a Ação do Programa				
2026	2027	2028	2029	Total
468.916,40	485.328,47	502.315,00	519.896,02	1.976.455,89



MUNICÍPIO DE BARRA DO PIRAI - RJ

Plano Plurianual

Anexo III

Ações Voltadas ao Desenvolvimento dos Programas Governamentais

29/08/2025

17:30:50

PPA - Ciclo de 2026 a 2029

Programa:	1011 - Programa de Reforma Urbana Sustentável			✓ Inclusão
Ação:	1085 - RESTAURAÇÃO E MANUTENÇÃO DAS MINAS DE ÁGUA POTÁVEL DA CIDADE			Alteração
Tipo:	Projeto			
Finalidade:	A definir			
Produto:	A definir			
Função:	04 - Administração		Subfunção:	451 - Infra-estrutura Urbana
Un. Exec.	01.20.16 - Secretaria de Água e Esgoto			

Meta física relativa a "A definir" medida em "%"				
2026	2027	2028	2029	Total
37.440,0000	38.750,4000	40.106,7000	45.510,4300	161.807,5300

Custo Estimado para a Ação do Programa				
2026	2027	2028	2029	Total
37.440,00	38.750,40	40.106,70	45.510,43	161.807,53

Programa:	1011 - Programa de Reforma Urbana Sustentável			✓ Inclusão
Ação:	1510 - REFORMA E MEHORIAS NA PONTE GETÚLIO VARGAS (METÁLICA)			Alteração
Tipo:	Projeto			
Finalidade:	A definir			
Produto:	A definir			
Função:	15 - Urbanismo		Subfunção:	451 - Infra-estrutura Urbana
Un. Exec.	01.20.12 - Secretaria de Obras Públicas			

Meta física relativa a "A definir" medida em "%"				
2026	2027	2028	2029	Total
31.200,0000	32.292,0000	33.422,2200	34.592,0000	131.506,2200

Custo Estimado para a Ação do Programa				
2026	2027	2028	2029	Total
31.200,00	32.292,00	33.422,22	34.592,00	131.506,22

Programa:	1011 - Programa de Reforma Urbana Sustentável			✓ Inclusão
Ação:	1511 - REFORMA COM MELHORIAS DO VIADUTO FARIA LIMA			Alteração
Tipo:	Projeto			
Finalidade:	A definir			
Produto:	A definir			
Função:	15 - Urbanismo		Subfunção:	451 - Infra-estrutura Urbana
Un. Exec.	01.20.12 - Secretaria de Obras Públicas			

Meta física relativa a "A definir" medida em "%"				
2026	2027	2028	2029	Total
360.000,0000	372.600,0000	385.641,0000	399.138,4400	1.517.379,4400

Custo Estimado para a Ação do Programa				
2026	2027	2028	2029	Total
360.000,00	372.600,00	385.641,00	399.138,44	1.517.379,44



MUNICÍPIO DE BARRA DO PIRAI - RJ

Plano Plurianual

Anexo III

Ações Voltadas ao Desenvolvimento dos Programas Governamentais

29/08/2025

17:30:50

PPA - Ciclo de 2026 a 2029

Programa:	1011 - Programa de Reforma Urbana Sustentável			✓ Inclusão Alteração
Ação:	2032 - Desenvolvimento da Política de Planejamento Urbano			
Tipo:	Atividade			
Finalidade:	A definir			
Produto:	A definir			
Função:	04 - Administração		Subfunção:	451 - Infra-estrutura Urbana
Un. Exec.	01.20.12 - Secretaria de Obras Públicas			

Meta física relativa a "A definir" medida em "%"				
2026	2027	2028	2029	Total
3.820.038,0000	3.953.739,3300	4.092.120,2000	4.235.344,4000	16.101.241,9300

Custo Estimado para a Ação do Programa				
2026	2027	2028	2029	Total
3.820.038,00	3.953.739,33	4.092.120,20	4.235.344,40	16.101.241,93

Programa:	1011 - Programa de Reforma Urbana Sustentável			✓ Inclusão Alteração
Ação:	2033 - Desenvolvimento da Política de Serviços Urbanos			
Tipo:	Atividade			
Finalidade:	A definir			
Produto:	A definir			
Função:	04 - Administração		Subfunção:	452 - Serviços Urbanos
Un. Exec.	01.20.13 - Secretaria de Serviços Públicos			

Meta física relativa a "A definir" medida em "%"				
2026	2027	2028	2029	Total
46.861.973,5600	48.502.142,6300	50.199.717,6200	51.956.707,7300	197.520.541,5400

Custo Estimado para a Ação do Programa				
2026	2027	2028	2029	Total
46.861.973,56	48.502.142,63	50.199.717,62	51.956.707,73	197.520.541,54

Programa:	1011 - Programa de Reforma Urbana Sustentável			✓ Inclusão Alteração
Ação:	2034 - Gestão do Sistema de Abastecimento de Água e Esgoto			
Tipo:	Atividade			
Finalidade:	A definir			
Produto:	A definir			
Função:	04 - Administração		Subfunção:	451 - Infra-estrutura Urbana
Un. Exec.	01.20.16 - Secretaria de Água e Esgoto			

Meta física relativa a "A definir" medida em "%"				
2026	2027	2028	2029	Total
13.252.210,6700	13.716.038,0400	14.196.099,3700	14.692.962,8500	55.857.310,9300

Custo Estimado para a Ação do Programa				
2026	2027	2028	2029	Total
13.252.210,67	13.716.038,04	14.196.099,37	14.692.962,85	55.857.310,93



MUNICÍPIO DE BARRA DO PIRAI - RJ

Plano Plurianual

Anexo III

Ações Voltadas ao Desenvolvimento dos Programas Governamentais

29/08/2025

17:30:50

PPA - Ciclo de 2026 a 2029

Programa:	1011 - Programa de Reforma Urbana Sustentável			✓ Inclusão
Ação:	2035 - Gestão do Sistema de Coleta de Resíduos Sólidos			Alteração
Tipo:	Atividade			
Finalidade:	A definir			
Produto:	A definir			
Função:	04 - Administração		Subfunção:	452 - Serviços Urbanos
Un. Exec.	01.20.13 - Secretaria de Serviços Públicos			

Meta física relativa a "A definir" medida em "%"				
2026	2027	2028	2029	Total
4.273.685,6000	4.423.264,6000	4.578.078,7600	4.738.311,6200	18.013.340,5800

Custo Estimado para a Ação do Programa				
2026	2027	2028	2029	Total
4.273.685,60	4.423.264,60	4.578.078,76	4.738.311,60	18.013.340,56

Programa:	1011 - Programa de Reforma Urbana Sustentável			✓ Inclusão
Ação:	2933 - Desenvolvimento Política de Serviços Urbanos			Alteração
Tipo:	Atividade			
Finalidade:	A definir			
Produto:	A definir			
Função:	15 - Urbanismo		Subfunção:	452 - Serviços Urbanos
Un. Exec.	01.20.17 - Secretaria do Complexo da Califórnia			

Meta física relativa a "A definir" medida em "%"				
2026	2027	2028	2029	Total
2.819.042,4000	2.917.708,8800	3.019.828,6900	3.170.820,1200	11.927.400,0900

Custo Estimado para a Ação do Programa				
2026	2027	2028	2029	Total
2.819.042,40	2.917.708,88	3.019.828,69	3.170.820,12	11.927.400,09

Programa:	1011 - Programa de Reforma Urbana Sustentável			✓ Inclusão
Ação:	3146 - AQUISIÇÃO DE BRINQUEDOS PARA PLAYGROUND DA PRAÇA OLIVEIRA FIGUEIREDO			Alteração
Tipo:	Projeto			
Finalidade:	AQUISIÇÃO DE BRINQUEDOS PARA PLAYGROUND DA PRAÇA OLIVEIRA FIGUEIREDO			
Produto:	A definir			
Função:	15 - Urbanismo		Subfunção:	451 - Infra-estrutura Urbana
Un. Exec.	01.20.13 - Secretaria de Serviços Públicos			

Meta física relativa a "A definir" medida em "%"				
2026	2027	2028	2029	Total
36.000,0000	37.260,0000	38.564,1000	39.913,8400	151.737,9400

Custo Estimado para a Ação do Programa				
2026	2027	2028	2029	Total
36.000,00	37.260,00	38.564,10	39.913,38	151.737,48



MUNICÍPIO DE BARRA DO PIRAI - RJ

Plano Plurianual

Anexo III

Ações Voltadas ao Desenvolvimento dos Programas Governamentais

29/08/2025

17:30:50

PPA - Ciclo de 2026 a 2029

Programa:	1011 - Programa de Reforma Urbana Sustentável			✓ Inclusão Alteração
Ação:	4030 - CONSTRUÇÃO DE RODOVIÁRIA			
Tipo:	Atividade			
Finalidade:	CONSTRUÇÃO SE POSSIVEL POR PPP DE UMA NOVA RODOVIÁRIA			
Produto:	A definir			
Função:	15 - Urbanismo	Subfunção:	451 - Infra-estrutura Urbana	
Un. Exec.	01.20.12 - Secretaria de Obras Públicas			

Meta física relativa a "A definir" medida em "%"				
2026	2027	2028	2029	Total
10.000,0000	10.350,0000	10.712,2500	11.087,1700	42.149,4200

Custo Estimado para a Ação do Programa				
2026	2027	2028	2029	Total
10.000,00	10.350,00	10.712,25	11.087,17	42.149,42

Programa:	1011 - Programa de Reforma Urbana Sustentável			✓ Inclusão
Ação:	4031 - MANUTENÇÃO DO PARQUE DE EXPOSIÇÕES, REALIZANDO PARCERIA PÚBLICO PRIVADA			Alteração
Tipo:	Atividade			
Finalidade:	A definir			
Produto:	A definir			
Função:	15 - Urbanismo	Subfunção:	543 - Recuperação de Áreas Degradadas	
Un. Exec.	01.20.12 - Secretaria de Obras Públicas			

Meta física relativa a "A definir" medida em "%"				
2026	2027	2028	2029	Total
174.400,0000	180.504,0000	186.821,6400	193.360,3900	735.086,0300

Custo Estimado para a Ação do Programa				
2026	2027	2028	2029	Total
174.400,00	180.504,00	186.821,64	193.360,39	735.086,03

Programa:	1012 - Programa Municipal de Transporte e Trânsito			✓ Inclusão Alteração
Ação:	1373 - Custeio da Gratuidade de Passagens a Estudantes e Idosos			
Tipo:	Projeto			
Finalidade:	A definir			
Produto:	A definir			
Função:	04 - Administração	Subfunção:	122 - Administração Geral	
Un. Exec.	01.20.02 - Secretaria de Governo			

Meta física relativa a "A definir" medida em "%"				
2026	2027	2028	2029	Total
60.000,0000	62.100,0000	64.273,5000	66.523,0700	252.896,5700

Custo Estimado para a Ação do Programa				
2026	2027	2028	2029	Total
60.000,00	62.100,00	64.273,50	66.523,07	252.896,57



MUNICÍPIO DE BARRA DO PIRAI - RJ

Plano Plurianual

Anexo III

Ações Voltadas ao Desenvolvimento dos Programas Governamentais

29/08/2025

17:30:50

PPA - Ciclo de 2026 a 2029

Programa:	1012 - Programa Municipal de Transporte e Trânsito		✓ Inclusão Alteração
Ação:	2988 - Desenv. das Políticas de Transporte e Trânsito		
Tipo:	Atividade		
Finalidade:	A definir		
Produto:	A definir		
Função:	26 - Transporte	Subfunção:	782 - Transporte Rodoviário
Un. Exec.	01.20.07 - Secretaria de Administração		

Meta física relativa a "A definir" medida em "%"				
2026	2027	2028	2029	Total
407.282,0400	421.536,9100	436.290,7000	451.560,8700	1.716.670,5200

Custo Estimado para a Ação do Programa				
2026	2027	2028	2029	Total
407.282,04	421.536,91	436.290,70	451.560,87	1.716.670,52

Programa:	1013 - Programa Gestão Fazendária		✓ Inclusão Alteração
Ação:	2036 - Gestão Fazendária		
Tipo:	Atividade		
Finalidade:	A definir		
Produto:	A definir		
Função:	04 - Administração	Subfunção:	123 - Administração Financeira
Un. Exec.	01.20.09 - Secretaria de Fazenda		

Meta física relativa a "A definir" medida em "%"				
2026	2027	2028	2029	Total
9.291.320,2000	9.616.516,4000	9.953.094,4800	10.301.452,7800	39.162.383,8600

Custo Estimado para a Ação do Programa				
2026	2027	2028	2029	Total
9.291.320,20	9.616.516,40	9.953.094,48	10.301.452,78	39.162.383,86

Programa:	1013 - Programa Gestão Fazendária		✓ Inclusão Alteração
Ação:	8002 - Contribuição para a Formação do PASEP		
Tipo:	Atividade		
Finalidade:	A definir		
Produto:	A definir		
Função:	09 - Previdência Social	Subfunção:	271 - Previdência Básica
Un. Exec.	01.20.09 - Secretaria de Fazenda		

Meta física relativa a "A definir" medida em "%"				
2026	2027	2028	2029	Total
1.000.000,0000	1.035.000,0000	1.071.225,0000	1.108.717,8700	4.214.942,8700

Custo Estimado para a Ação do Programa				
2026	2027	2028	2029	Total
1.000.000,00	1.035.000,00	1.071.225,00	1.108.717,87	4.214.942,87



MUNICÍPIO DE BARRA DO PIRAI - RJ

Plano Plurianual

Anexo III

Ações Voltadas ao Desenvolvimento dos Programas Governamentais

29/08/2025

17:30:50

PPA - Ciclo de 2026 a 2029

Programa:	1016 - Prog. Def Inter Púb, Cump da Lei e Fort. da Gestão			✓ Inclusão Alteração
Ação:	2047 - Gestão da Procuradoria do Município			
Tipo:	Atividade			
Finalidade:	A definir			
Produto:	A definir			
Função:	02 - Judiciária	Subfunção:	092 - Representação Judicial e Extrajudicial	
Un. Exec.	01.20.04 - Procuradoria Geral			

Meta física relativa a "A definir" medida em "%"				
2026	2027	2028	2029	Total
5.577.398,4000	5.772.607,3400	7.793.019,9000	8.065.775,6000	27.208.801,2400

Custo Estimado para a Ação do Programa				
2026	2027	2028	2029	Total
5.577.398,40	5.772.607,34	7.793.019,90	8.065.775,60	27.208.801,24

Programa:	1016 - Prog. Def Inter Púb, Cump da Lei e Fort. da Gestão			✓ Inclusão Alteração
Ação:	2048 - Exercício do Controle Interno da Adm. Pública			
Tipo:	Atividade			
Finalidade:	A definir			
Produto:	A definir			
Função:	04 - Administração	Subfunção:	124 - Controle Interno	
Un. Exec.	01.20.05 - Controladoria Geral			

Meta física relativa a "A definir" medida em "%"				
2026	2027	2028	2029	Total
1.127.892,8000	1.167.369,0400	1.208.226,9500	1.250.514,8900	4.754.003,6800

Custo Estimado para a Ação do Programa				
2026	2027	2028	2029	Total
1.127.892,80	1.167.369,04	1.208.226,95	1.250.514,89	4.754.003,68

Programa:	1017 - Programa de Ordem e Segurança Pública			✓ Inclusão Alteração
Ação:	2011 - Gestão da Guarda Municipal e Atividades de Segurança			
Tipo:	Atividade			
Finalidade:	A definir			
Produto:	A definir			
Função:	06 - Segurança Pública	Subfunção:	181 - Policiamento	
Un. Exec.	01.20.18 - Secretaria de Ordem Pública			

Meta física relativa a "A definir" medida em "%"				
2026	2027	2028	2029	Total
208.464,8000	215.761,0600	223.312,7000	231.128,6500	878.667,2100

Custo Estimado para a Ação do Programa				
2026	2027	2028	2029	Total
208.464,80	215.761,06	223.312,70	231.128,65	878.667,21



MUNICÍPIO DE BARRA DO PIRAI - RJ

Plano Plurianual

Anexo III

Ações Voltadas ao Desenvolvimento dos Programas Governamentais

29/08/2025

17:30:50

PPA - Ciclo de 2026 a 2029

Programa:	1019 - Programa de Difusão da Prática de Esportes			✓ Inclusão Alteração
Ação:	2010 - Desenvolvimento das Políticas de Esporte para Inclusão Social			
Tipo:	Atividade			
Finalidade:	A definir			
Produto:	A definir			
Função:	27 - Desporto e Lazer	Subfunção:	812 - Desporto Comunitário	
Un. Exec.	01.20.23 - Secretaria de Esportes			

Meta física relativa a "A definir" medida em "%"				
2026	2027	2028	2029	Total
1.333.693,6000	1.380.372,8700	1.428.685,9200	1.478.689,9200	5.621.442,3100

Custo Estimado para a Ação do Programa				
2026	2027	2028	2029	Total
1.333.693,60	1.380.372,87	1.428.685,92	1.478.689,92	5.621.442,31

Programa:	1021 - Ordem na Cidade			✓ Inclusão Alteração
Ação:	2012 - Manutenção da Secretaria de Ordem Pública			
Tipo:	Atividade			
Finalidade:	A definir			
Produto:	A definir			
Função:	06 - Segurança Pública	Subfunção:	091 - Defesa da Ordem Jurídica	
Un. Exec.	01.20.18 - Secretaria de Ordem Pública			

Meta física relativa a "A definir" medida em "%"				
2026	2027	2028	2029	Total
1.154.136,0000	1.194.530,7600	1.236.339,3300	1.279.611,2100	4.864.617,3000

Custo Estimado para a Ação do Programa				
2026	2027	2028	2029	Total
1.154.136,00	1.194.530,76	1.236.339,33	1.279.611,21	4.864.617,30

Programa:	1022 - Gestão do Sistema de Depósito de Resíduos Sólidos			✓ Inclusão Alteração
Ação:	2075 - Consórcio Interm. de Gestão de Res. Sólidos do Vale do Café			
Tipo:	Atividade			
Finalidade:	A definir			
Produto:	A definir			
Função:	18 - Gestão Ambiental	Subfunção:	541 - Preservação e Conservação Ambiental	
Un. Exec.	01.20.10 - Secretaria Municipal do Ambiente			

Meta física relativa a "A definir" medida em "%"				
2026	2027	2028	2029	Total
652.214,4000	675.041,9000	698.668,3600	723.121,7500	2.749.046,4100

Custo Estimado para a Ação do Programa				
2026	2027	2028	2029	Total
652.214,40	675.041,90	698.668,36	723.121,75	2.749.046,41



MUNICÍPIO DE BARRA DO PIRAI - RJ

Plano Plurianual

Anexo III

Ações Voltadas ao Desenvolvimento dos Programas Governamentais

29/08/2025

17:30:50

PPA - Ciclo de 2026 a 2029

Programa:	1023 - Programa de Inclusão Digital		✓ Inclusão
Ação:	1046 - Manutenção da Secretaria Especial de Inovação e TI		Alteração
Tipo:	Projeto		
Finalidade:	A definir		
Produto:	A definir		
Função:	19 - Ciência e Tecnologia	Subfunção:	126 - Tecnologia da Informação
Un. Exec.	01.20.19 - Secretaria Esp. de Inovação e Tec da Informação		

Meta física relativa a "A definir" medida em "%"				
2026	2027	2028	2029	Total
3.668.825,2000	3.797.234,0800	3.930.137,2700	4.067.692,0700	15.463.888,6200

Custo Estimado para a Ação do Programa				
2026	2027	2028	2029	Total
3.668.825,20	3.797.234,08	3.930.137,27	4.067.692,07	15.463.888,62

Programa:	1025 - Programa de Proteção dos Animais		✓ Inclusão
Ação:	2025 - Programa de Proteção dos Animais (ABAA)		Alteração
Tipo:	Atividade		
Finalidade:	A definir		
Produto:	A definir		
Função:	18 - Gestão Ambiental	Subfunção:	541 - Preservação e Conservação Ambiental
Un. Exec.	01.20.10 - Secretaria Municipal do Ambiente		

Meta física relativa a "A definir" medida em "%"				
2026	2027	2028	2029	Total
838.444,8000	867.790,3600	898.163,0300	929.598,7300	3.533.996,9200

Custo Estimado para a Ação do Programa				
2026	2027	2028	2029	Total
838.444,80	867.790,36	898.163,03	929.598,73	3.533.996,92

Programa:	1029 - GESTAO DO ICMS ECOLOGICO - FUNCAM		✓ Inclusão
Ação:	2140 - GESTÃO DO ICMS ECOLÓGICO - FUMCAM		Alteração
Tipo:	Atividade		
Finalidade:	A definir		
Produto:	A definir		
Função:	18 - Gestão Ambiental	Subfunção:	541 - Preservação e Conservação Ambiental
Un. Exec.	01.20.10 - Secretaria Municipal do Ambiente		

Meta física relativa a "A definir" medida em "%"				
2026	2027	2028	2029	Total
1.916.928,0000	1.984.020,4800	2.053.461,1900	2.125.332,3300	8.079.742,0000

Custo Estimado para a Ação do Programa				
2026	2027	2028	2029	Total
1.916.928,00	1.984.020,48	2.053.461,19	2.125.332,33	8.079.742,00



MUNICÍPIO DE BARRA DO PIRAI - RJ

Plano Plurianual

Anexo III

Ações Voltadas ao Desenvolvimento dos Programas Governamentais

29/08/2025

17:30:50

PPA - Ciclo de 2026 a 2029

Programa:	1999 - Reserva de Contingência			✓ Inclusão
Ação:	8004 - Reserva de Contingência			Alteração
Tipo:	Atividade			
Finalidade:	A definir			
Produto:	A definir			
Função:	09 - Previdência Social		Subfunção:	999 - Reserva de Contingência
Un. Exec.	01.20.09 - Secretaria de Fazenda			

Meta física relativa a "A definir" medida em "%"				
2026	2027	2028	2029	Total
624.000,0000	645.840,0000	668.444,4000	691.839,9500	2.630.124,3500

Custo Estimado para a Ação do Programa				
2026	2027	2028	2029	Total
624.000,00	645.840,00	668.444,40	691.839,95	2.630.124,35

Programa:	2007 - Programa de Gestão Previdenciária			✓ Inclusão
Ação:	2049 - Desenvolvimento da Gestão Previdenciária			Alteração
Tipo:	Atividade			
Finalidade:	A definir			
Produto:	A definir			
Função:	04 - Administração		Subfunção:	122 - Administração Geral
Un. Exec.	02.30.01 - Fundo Municipal de Previdencia de Barra do Piraí			

Meta física relativa a "A definir" medida em "%"				
2026	2027	2028	2029	Total
3.821.400,0000	3.955.149,0000	4.093.579,2150	4.236.854,4800	16.106.982,6950

Custo Estimado para a Ação do Programa				
2026	2027	2028	2029	Total
3.821.400,00	3.955.149,00	4.093.579,21	4.236.854,48	16.106.982,69

Programa:	2007 - Programa de Gestão Previdenciária			✓ Inclusão
Ação:	2107 - Encargos com aposentadorias e pensões do F. de Previdência			Alteração
Tipo:	Atividade			
Finalidade:	A definir			
Produto:	A definir			
Função:	09 - Previdência Social		Subfunção:	272 - Previdência do Regime Estatutário
Un. Exec.	02.30.01 - Fundo Municipal de Previdencia de Barra do Piraí			

Meta física relativa a "A definir" medida em "%"				
2026	2027	2028	2029	Total
1,0000	1,0000	1,0000	1,0000	4,0000

Custo Estimado para a Ação do Programa				
2026	2027	2028	2029	Total
1,00	1,00	1,00	1,00	4,00



MUNICÍPIO DE BARRA DO PIRAI - RJ

Plano Plurianual

Anexo III

Ações Voltadas ao Desenvolvimento dos Programas Governamentais

29/08/2025

17:30:50

PPA - Ciclo de 2026 a 2029

Programa:	2999 - Reserva de Contingência			✓ Inclusão
Ação:	9004 - Reserva do RPPS			Alteração
Tipo:	Reserva de contingência			
Finalidade:	A definir			
Produto:	A definir			
Função:	09 - Previdência Social		Subfunção:	997 - Reserva de Contingência para o RPPS
Un. Exec.	02.30.01 - Fundo Municipal de Previdencia de Barra do Pirai			

Meta física relativa a "A definir" medida em "%"				
2026	2027	2028	2029	Total
624.000,0000	645.840,0000	668.444,4000	691.839,9500	2.630.124,3500

Custo Estimado para a Ação do Programa				
2026	2027	2028	2029	Total
624.000,00	645.840,00	668.444,40	691.839,95	2.630.124,35

Programa:	3014 - Minimizar os Problemas Sociais			✓ Inclusão
Ação:	1382 - Família Acolhedora			Alteração
Tipo:	Projeto			
Finalidade:	Acolher as Famílias			
Produto:	Famílias			
Função:	08 - Assistência Social		Subfunção:	244 - Assistência Comunitária
Un. Exec.	03.30.02 - Fundo Municipal de Assit.Social de Barra Pirai			

Meta física relativa a "Famílias" medida em "UN"				
2026	2027	2028	2029	Total
1,0000	1,0000	1,0000	1,0000	4,0000

Custo Estimado para a Ação do Programa				
2026	2027	2028	2029	Total
1,00	1,00	1,00	1,00	4,00

Programa:	3014 - Minimizar os Problemas Sociais			✓ Inclusão
Ação:	1530 - MANUTENÇÃO DO ORGÃO FMAS			Alteração
Tipo:	Projeto			
Finalidade:	MANUTENÇÃO DO ORGÃO FMAS			
Produto:	MANUTENÇÃO DO ORGÃO FMAS			
Função:	08 - Assistência Social		Subfunção:	244 - Assistência Comunitária
Un. Exec.	03.30.02 - Fundo Municipal de Assit.Social de Barra Pirai			

Meta física relativa a "MANUTENÇÃO DO ORGÃO FMAS" medida em "MANUTENÇÃO DO ORGÃO FMAS"				
2026	2027	2028	2029	Total
433.500,0000	448.672,5000	464.376,0400	480.629,2000	1.827.177,7400

Custo Estimado para a Ação do Programa				
2026	2027	2028	2029	Total
433.500,00	448.672,50	464.376,04	480.629,20	1.827.177,74



MUNICÍPIO DE BARRA DO PIRAI - RJ

Plano Plurianual

Anexo III

Ações Voltadas ao Desenvolvimento dos Programas Governamentais

29/08/2025

17:30:50

PPA - Ciclo de 2026 a 2029

Programa:	3014 - Minimizar os Problemas Sociais			✓ Inclusão Alteração
Ação:	1531 - PROTEÇÃO SOCIAL ESPECIAL DE ALTA COMPLEXIDADE			
Tipo:	Projeto			
Finalidade:	PROTEÇÃO SOCIAL ESPECIAL DE ALTA COMPLEXIDADE			
Produto:	PROTEÇÃO SOCIAL ESPECIAL DE ALTA COMPLEXIDADE			
Função:	08 - Assistência Social		Subfunção:	244 - Assistência Comunitária
Un. Exec.	03.30.02 - Fundo Municipal de Assit.Social de Barra Pirai			

Meta física relativa a "PROTEÇÃO SOCIAL ESPECIAL DE ALTA COMPLEXIDADE" medida em "PROTEÇÃO SOCIAL ESPECIAL DE ALTA COMPLEXIDADE"				
2026	2027	2028	2029	Total
274.275,0000	283.874,6300	293.810,2400	304.093,6000	1.156.053,4700

Custo Estimado para a Ação do Programa				
2026	2027	2028	2029	Total
274.275,00	283.874,63	293.810,24	304.093,60	1.156.053,47

Programa:	3014 - Minimizar os Problemas Sociais			✓ Inclusão Alteração
Ação:	1532 - PROTEÇÃO SOCIAL BÁSICA			
Tipo:	Projeto			
Finalidade:	PROTEÇÃO SOCIAL BÁSICA			
Produto:	PROTEÇÃO SOCIAL BÁSICA			
Função:	08 - Assistência Social		Subfunção:	244 - Assistência Comunitária
Un. Exec.	03.30.02 - Fundo Municipal de Assit.Social de Barra Pirai			

Meta física relativa a "PROTEÇÃO SOCIAL BÁSICA" medida em "PROTEÇÃO SOCIAL BÁSICA"				
2026	2027	2028	2029	Total
554.000,0000	573.390,0000	593.458,6500	614.229,7000	2.335.078,3500

Custo Estimado para a Ação do Programa				
2026	2027	2028	2029	Total
554.000,00	573.390,00	593.458,65	614.229,70	2.335.078,35

Programa:	3014 - Minimizar os Problemas Sociais			✓ Inclusão Alteração
Ação:	1533 - PROTEÇÃO SOCIAL ESPECIAL DE MÉDIA COMPLEXIDADE			
Tipo:	Projeto			
Finalidade:	PROTEÇÃO SOCIAL ESPECIAL DE MÉDIA COMPLEXIDADE			
Produto:	PROTEÇÃO SOCIAL ESPECIAL DE MÉDIA COMPLEXIDADE			
Função:	08 - Assistência Social		Subfunção:	244 - Assistência Comunitária
Un. Exec.	03.30.02 - Fundo Municipal de Assit.Social de Barra Pirai			

Meta física relativa a "PROTEÇÃO SOCIAL ESPECIAL DE MÉDIA COMPLEXIDADE" medida em "PROTEÇÃO SOCIAL ESPECIAL DE MÉDIA COMPLEXIDADE"				
2026	2027	2028	2029	Total
416.000,0000	430.560,0000	445.629,6000	461.226,6400	1.753.416,2400

Custo Estimado para a Ação do Programa				
2026	2027	2028	2029	Total
416.000,00	430.560,00	445.629,60	461.226,64	1.753.416,24



MUNICÍPIO DE BARRA DO PIRAI - RJ

Plano Plurianual

Anexo III

Ações Voltadas ao Desenvolvimento dos Programas Governamentais

29/08/2025

17:30:50

PPA - Ciclo de 2026 a 2029

Programa:	3014 - Minimizar os Problemas Sociais		✓ Inclusão Alteração
Ação:	1534 - BENEFÍCIOS EVENTUAIS CONCEDIDOS		
Tipo:	Projeto		
Finalidade:	BENEFÍCIOS EVENTUAIS CONCEDIDOS		
Produto:	BENEFÍCIOS EVENTUAIS CONCEDIDOS		
Função:	08 - Assistência Social	Subfunção:	244 - Assistência Comunitária
Un. Exec.	03.30.02 - Fundo Municipal de Assit.Social de Barra Pirai		

Meta física relativa a "BENEFÍCIOS EVENTUAIS CONCEDIDOS" medida em "BENEFÍCIOS EVENTUAIS CONCEDIDOS"				
2026	2027	2028	2029	Total
1.588.725,0000	1.644.330,3800	1.701.881,9400	1.761.447,8100	6.696.385,1300

Custo Estimado para a Ação do Programa				
2026	2027	2028	2029	Total
1.588.725,00	1.644.330,38	1.701.881,94	1.761.447,81	6.696.385,13

Programa:	3014 - Minimizar os Problemas Sociais		✓ Inclusão Alteração
Ação:	1535 - ACESSUAS TRABALHO		
Tipo:	Projeto		
Finalidade:	ACESSUAS TRABALHO		
Produto:	ACESSUAS TRABALHO		
Função:	08 - Assistência Social	Subfunção:	244 - Assistência Comunitária
Un. Exec.	03.30.02 - Fundo Municipal de Assit.Social de Barra Pirai		

Meta física relativa a "ACESSUAS TRABALHO" medida em "ACESSUAS TRABALHO"				
2026	2027	2028	2029	Total
30.000,0000	31.050,0000	32.136,7500	33.441,5400	126.628,2900

Custo Estimado para a Ação do Programa				
2026	2027	2028	2029	Total
30.000,00	31.050,00	32.136,75	33.441,54	126.628,29

Programa:	3014 - Minimizar os Problemas Sociais		✓ Inclusão Alteração
Ação:	1536 - AEPETI		
Tipo:	Projeto		
Finalidade:	AEPETI		
Produto:	AEPETI		
Função:	08 - Assistência Social	Subfunção:	244 - Assistência Comunitária
Un. Exec.	03.30.02 - Fundo Municipal de Assit.Social de Barra Pirai		

Meta física relativa a "AEPETI" medida em "AEPETI"				
2026	2027	2028	2029	Total
6.000,0000	6.210,0000	6.427,3500	6.652,3100	25.289,6600

Custo Estimado para a Ação do Programa				
2026	2027	2028	2029	Total
6.000,00	6.210,00	6.427,35	6.652,31	25.289,66



MUNICÍPIO DE BARRA DO PIRAI - RJ

Plano Plurianual

Anexo III

Ações Voltadas ao Desenvolvimento dos Programas Governamentais

29/08/2025

17:30:50

PPA - Ciclo de 2026 a 2029

Programa:	3014 - Minimizar os Problemas Sociais			✓ Inclusão Alteração
Ação:	1537 - AÇÕES GESTÃO DO SUAS			
Tipo:	Projeto			
Finalidade:	AÇÕES GESTÃO DO SUAS			
Produto:	AÇÕES GESTÃO DO SUAS			
Função:	08 - Assistência Social		Subfunção:	244 - Assistência Comunitária
Un. Exec.	03.30.02 - Fundo Municipal de Assit.Social de Barra Pirai			

Meta física relativa a "AÇÕES GESTÃO DO SUAS" medida em "AÇÕES GESTÃO DO SUAS"				
2026	2027	2028	2029	Total
36.200,0000	37.467,0000	38.778,3500	40.135,5900	152.580,9400

Custo Estimado para a Ação do Programa				
2026	2027	2028	2029	Total
36.200,00	37.467,00	38.778,35	40.135,59	152.580,94

Programa:	3014 - Minimizar os Problemas Sociais			✓ Inclusão Alteração
Ação:	1538 - AÇÕES GESTÃO BOLSA FAMILIA			
Tipo:	Projeto			
Finalidade:	AÇÕES GESTÃO BOLSA FAMILIA			
Produto:	AÇÕES GESTÃO BOLSA FAMILIA			
Função:	08 - Assistência Social		Subfunção:	244 - Assistência Comunitária
Un. Exec.	03.30.02 - Fundo Municipal de Assit.Social de Barra Pirai			

Meta física relativa a "AÇÕES GESTÃO BOLSA FAMILIA" medida em "AÇÕES GESTÃO BOLSA FAMILIA"				
2026	2027	2028	2029	Total
167.506,0000	173.368,7100	179.436,6100	185.716,8900	706.028,2100

Custo Estimado para a Ação do Programa				
2026	2027	2028	2029	Total
167.506,00	173.368,71	179.436,61	185.716,89	706.028,21

Programa:	3014 - Minimizar os Problemas Sociais			✓ Inclusão Alteração
Ação:	1539 - REMUNERAÇÃO DA EQUIPE TÉCNICA PSB			
Tipo:	Projeto			
Finalidade:	REMUNERAÇÃO DA EQUIPE TÉCNICA PSB			
Produto:	REMUNERAÇÃO DA EQUIPE TÉCNICA PSB			
Função:	08 - Assistência Social		Subfunção:	244 - Assistência Comunitária
Un. Exec.	03.30.02 - Fundo Municipal de Assit.Social de Barra Pirai			

Meta física relativa a "REMUNERAÇÃO DA EQUIPE TÉCNICA PSB" medida em "REMUNERAÇÃO DA EQUIPE TÉCNICA PSB"				
2026	2027	2028	2029	Total
834.000,0000	863.190,0000	893.401,6500	924.670,7000	3.515.262,3500

Custo Estimado para a Ação do Programa				
2026	2027	2028	2029	Total
834.000,00	863.190,00	893.401,65	924.670,70	3.515.262,35



MUNICÍPIO DE BARRA DO PIRAI - RJ

Plano Plurianual

Anexo III

Ações Voltadas ao Desenvolvimento dos Programas Governamentais

29/08/2025

17:30:50

PPA - Ciclo de 2026 a 2029

Programa:	3014 - Minimizar os Problemas Sociais		✓ Inclusão Alteração
Ação:	1540 - REMUNERAÇÃO DA EQUIPE TÉCNICA PSE		
Tipo:	Projeto		
Finalidade:	REMUNERAÇÃO DA EQUIPE TÉCNICA PSE		
Produto:	REMUNERAÇÃO DA EQUIPE TÉCNICA PSE		
Função:	08 - Assistência Social	Subfunção:	244 - Assistência Comunitária
Un. Exec.	03.30.02 - Fundo Municipal de Assit.Social de Barra Pirai		

Meta física relativa a "REMUNERAÇÃO DA EQUIPE TÉCNICA PSE" medida em "REMUNERAÇÃO DA EQUIPE TÉCNICA PSE"				
2026	2027	2028	2029	Total
1.268.000,0000	1.312.380,0000	1.358.313,3000	1.405.854,2600	5.344.547,5600

Custo Estimado para a Ação do Programa				
2026	2027	2028	2029	Total
1.268.000,00	1.312.380,00	1.358.313,30	1.405.854,26	5.344.547,56

Programa:	3014 - Minimizar os Problemas Sociais		✓ Inclusão Alteração
Ação:	1541 - REMUNERAÇÃO DA EQUIPE TÉCNICA PBF		
Tipo:	Projeto		
Finalidade:	REMUNERAÇÃO DA EQUIPE TÉCNICA PBF		
Produto:	REMUNERAÇÃO DA EQUIPE TÉCNICA PBF		
Função:	08 - Assistência Social	Subfunção:	244 - Assistência Comunitária
Un. Exec.	03.30.02 - Fundo Municipal de Assit.Social de Barra Pirai		

Meta física relativa a "REMUNERAÇÃO DA EQUIPE TÉCNICA PBF" medida em "REMUNERAÇÃO DA EQUIPE TÉCNICA PBF"				
2026	2027	2028	2029	Total
95.500,0000	98.842,5000	102.301,9900	105.882,5500	402.527,0400

Custo Estimado para a Ação do Programa				
2026	2027	2028	2029	Total
95.500,00	98.842,50	102.301,99	105.882,55	402.527,04

Programa:	3014 - Minimizar os Problemas Sociais		✓ Inclusão Alteração
Ação:	5750 - SERVIÇO DE CONVIVÊNCIA E FORTALECIMENTO DE VÍNCULOS		
Tipo:	Projeto		
Finalidade:	SERVIÇO DE CONVIVÊNCIA E FORTALECIMENTO DE VÍNCULOS		
Produto:	à definir		
Função:	08 - Assistência Social	Subfunção:	244 - Assistência Comunitária
Un. Exec.	03.30.02 - Fundo Municipal de Assit.Social de Barra Pirai		

Meta física relativa a "à definir" medida em "unid"				
2026	2027	2028	2029	Total
245.544,7400	254.138,8100	263.033,6700	272.239,8500	1.034.957,0700

Custo Estimado para a Ação do Programa				
2026	2027	2028	2029	Total
245.544,74	254.138,81	263.033,67	272.239,85	1.034.957,07



MUNICÍPIO DE BARRA DO PIRAI - RJ

Plano Plurianual

Anexo III

Ações Voltadas ao Desenvolvimento dos Programas Governamentais

29/08/2025

17:30:50

PPA - Ciclo de 2026 a 2029

Programa:	4014 - Minimizar os Problemas Sociais			✓ Inclusão Alteração
Ação:	1512 - Financiamento a Projetos de entidades Governamentais e não Governamentais			
Tipo:	Projeto			
Finalidade:	Financiamento a Projetos de entidades Governamentais e não Governamentais			
Produto:	Financiamento a Projetos de entidades Governamentais e não Governamentais			
Função:	08 - Assistência Social		Subfunção:	243 - Assistência à Criança e ao Adolescente
Un. Exec.	04.30.03 - Fundo Municipal p/Infancia e Adolescencia			

Meta física relativa a "Financiamento a Projetos de entidades Governamentais e não Governamentais" medida em "%"				
2026	2027	2028	2029	Total
100.000,0000	103.500,0000	107.122,5000	110.871,7900	421.494,2900

Custo Estimado para a Ação do Programa				
2026	2027	2028	2029	Total
100.000,00	103.500,00	107.122,50	110.871,79	421.494,29

Programa:	4014 - Minimizar os Problemas Sociais			✓ Inclusão Alteração
Ação:	1513 - Capacitação e Profissionalização de Adolescentes			
Tipo:	Projeto			
Finalidade:	Adolescentes preparados para mercado de trabalho			
Produto:	Adolescentes capacitados			
Função:	08 - Assistência Social		Subfunção:	243 - Assistência à Criança e ao Adolescente
Un. Exec.	04.30.03 - Fundo Municipal p/Infancia e Adolescencia			

Meta física relativa a "Adolescentes capacitados" medida em "Capacitação e Profissionalização de Adolescentes"				
2026	2027	2028	2029	Total
30.000,0000	31.050,0000	32.136,7500	33.261,5400	126.448,2900

Custo Estimado para a Ação do Programa				
2026	2027	2028	2029	Total
30.000,00	31.050,00	32.136,75	33.261,54	126.448,29

Programa:	4014 - Minimizar os Problemas Sociais			✓ Inclusão Alteração
Ação:	1514 - Prevenção ao uso de substâncias psicoativas			
Tipo:	Projeto			
Finalidade:	Prevenção ao uso de substâncias psicoativas			
Produto:	Prevenção ao uso de substâncias psicoativas			
Função:	08 - Assistência Social		Subfunção:	243 - Assistência à Criança e ao Adolescente
Un. Exec.	04.30.03 - Fundo Municipal p/Infancia e Adolescencia			

Meta física relativa a "Prevenção ao uso de substâncias psicoativas" medida em "Prevenção ao uso de substâncias psicoativas"				
2026	2027	2028	2029	Total
8.000,0000	8.280,0000	8.569,8000	8.869,7400	33.719,5400

Custo Estimado para a Ação do Programa				
2026	2027	2028	2029	Total
8.000,00	8.280,00	8.569,80	8.869,74	33.719,54



MUNICÍPIO DE BARRA DO PIRAI - RJ

Plano Plurianual

Anexo III

Ações Voltadas ao Desenvolvimento dos Programas Governamentais

29/08/2025

17:30:50

PPA - Ciclo de 2026 a 2029

Programa:	4014 - Minimizar os Problemas Sociais			✓ Inclusão Alteração
Ação:	1515 - Enfrentamento à Violência contra Crianças e Adolescentes			
Tipo:	Projeto			
Finalidade:	Enfrentamento à Violência contra Crianças e Adolescentes			
Produto:	Enfrentamento à Violência contra Crianças e Adolescentes			
Função:	08 - Assistência Social		Subfunção:	243 - Assistência à Criança e ao Adolescente
Un. Exec.	04.30.03 - Fundo Municipal p/Infancia e Adolescencia			

Meta física relativa a "Enfrentamento a Violência contra Crianças e Adolescentes" medida em "Enfrentamento a Violência contra Crianças e Adolescentes"				
2026	2027	2028	2029	Total
10.000,0000	10.350,0000	10.712,2500	11.087,1800	42.149,4300

Custo Estimado para a Ação do Programa				
2026	2027	2028	2029	Total
10.000,00	10.350,00	10.712,25	11.087,18	42.149,43

Programa:	4014 - Minimizar os Problemas Sociais			✓ Inclusão Alteração
Ação:	1516 - Atenção Integral a Primeira Infância			
Tipo:	Projeto			
Finalidade:	Atenção Integral a Primeira Infância			
Produto:	Atenção Integral a Primeira Infância			
Função:	08 - Assistência Social		Subfunção:	243 - Assistência à Criança e ao Adolescente
Un. Exec.	04.30.03 - Fundo Municipal p/Infancia e Adolescencia			

Meta física relativa a "Atenção Integral a Primeira Infância" medida em "Atenção Integral a Primeira Infância"				
2026	2027	2028	2029	Total
10.000,0000	10.350,0000	10.712,2500	11.087,1800	42.149,4300

Custo Estimado para a Ação do Programa				
2026	2027	2028	2029	Total
10.000,00	10.350,00	10.712,25	11.087,18	42.149,43

Programa:	4014 - Minimizar os Problemas Sociais			✓ Inclusão Alteração
Ação:	1517 - Acolhimento Institucional ou Familiar			
Tipo:	Projeto			
Finalidade:	Acolhimento Institucional ou Familiar			
Produto:	Acolhimento Institucional ou Familiar			
Função:	08 - Assistência Social		Subfunção:	243 - Assistência à Criança e ao Adolescente
Un. Exec.	04.30.03 - Fundo Municipal p/Infancia e Adolescencia			

Meta física relativa a "Acolhimento Institucional ou Familiar" medida em "Acolhimento Institucional ou Familiar"				
2026	2027	2028	2029	Total
40.000,0000	41.400,0000	42.849,0000	44.348,7100	168.597,7100

Custo Estimado para a Ação do Programa				
2026	2027	2028	2029	Total
40.000,00	41.400,00	42.849,00	44.348,71	168.597,71



MUNICÍPIO DE BARRA DO PIRAI - RJ

Plano Plurianual

Anexo III

Ações Voltadas ao Desenvolvimento dos Programas Governamentais

29/08/2025

17:30:50

PPA - Ciclo de 2026 a 2029

Programa:	4014 - Minimizar os Problemas Sociais			✓ Inclusão Alteração
Ação:	1518 - Medidas Sócio Educativas			
Tipo:	Projeto			
Finalidade:	Medidas Sócio Educativas			
Produto:	Medidas Sócio Educativas			
Função:	08 - Assistência Social	Subfunção:	243 - Assistência à Criança e ao Adolescente	
Un. Exec.	04.30.03 - Fundo Municipal p/Infancia e Adolescencia			

Meta física relativa a "Medidas Sócio Educativas" medida em "Medidas Sócio Educativas"				
2026	2027	2028	2029	Total
10.000,0000	10.350,0000	10.712,2500	11.087,1800	42.149,4300

Custo Estimado para a Ação do Programa				
2026	2027	2028	2029	Total
10.000,00	10.350,00	10.712,25	11.087,18	42.149,43

Programa:	4014 - Minimizar os Problemas Sociais			✓ Inclusão Alteração
Ação:	1520 - Erradicação do Trabalho Infantil			
Tipo:	Projeto			
Finalidade:	Erradicação do Trabalho Infantil			
Produto:	Erradicação do Trabalho Infantil			
Função:	08 - Assistência Social	Subfunção:	243 - Assistência à Criança e ao Adolescente	
Un. Exec.	04.30.03 - Fundo Municipal p/Infancia e Adolescencia			

Meta física relativa a "Erradicação do Trabalho Infantil" medida em "Erradicação do Trabalho Infantil"				
2026	2027	2028	2029	Total
5.000,0000	5.175,0000	5.356,1300	5.543,5900	21.074,7200

Custo Estimado para a Ação do Programa				
2026	2027	2028	2029	Total
5.000,00	5.175,00	5.356,13	5.543,59	21.074,72

Programa:	4014 - Minimizar os Problemas Sociais			✓ Inclusão Alteração
Ação:	1521 - Fortalecimento do Sistema de Garantia de Direitos e Rede de Serviços			
Tipo:	Projeto			
Finalidade:	Fortalecimento do Sistema de Garantia de Direitos e Rede de Serviços			
Produto:	Fortalecimento do Sistema de Garantia de Direitos e Rede de Serviços			
Função:	08 - Assistência Social	Subfunção:	243 - Assistência à Criança e ao Adolescente	
Un. Exec.	04.30.03 - Fundo Municipal p/Infancia e Adolescencia			

Meta física relativa a "Fortalecimento do Sistema de Garantia de Direitos e Rede de Serviços" medida em "Fortalecimento do Sistema de Garantia de Direitos e Rede de Serviços"				
2026	2027	2028	2029	Total
25.000,0000	25.875,0000	26.780,6300	27.717,9500	105.373,5800

Custo Estimado para a Ação do Programa				
2026	2027	2028	2029	Total
25.000,00	25.875,00	26.780,63	27.717,95	105.373,58



MUNICÍPIO DE BARRA DO PIRAI - RJ

Plano Plurianual

Anexo III

Ações Voltadas ao Desenvolvimento dos Programas Governamentais

29/08/2025

17:30:50

PPA - Ciclo de 2026 a 2029

Programa:	4014 - Minimizar os Problemas Sociais			✓ Inclusão Alteração
Ação:	1522 - Situações de Calamidade e Emergência			
Tipo:	Projeto			
Finalidade:	Situações de Calamidade e Emergência			
Produto:	Situações de Calamidade e Emergência			
Função:	08 - Assistência Social		Subfunção:	243 - Assistência à Criança e ao Adolescente
Un. Exec.	04.30.03 - Fundo Municipal p/Infancia e Adolescencia			

Meta física relativa a "Situações de Calamidade e Emergência" medida em "Situações de Calamidade e Emergência"				
2026	2027	2028	2029	Total
5.000,0000	5.175,0000	5.356,1300	5.543,5900	21.074,7200

Custo Estimado para a Ação do Programa				
2026	2027	2028	2029	Total
5.000,00	5.175,00	5.356,13	5.543,59	21.074,72

Programa:	4014 - Minimizar os Problemas Sociais			✓ Inclusão Alteração
Ação:	2001 - Remuneração da Equipe SMAS			
Tipo:	Atividade			
Finalidade:	Pagamento dos Funcionarios da SMAS			
Produto:	Folha de Pagamento			
Função:	08 - Assistência Social		Subfunção:	244 - Assistência Comunitária
Un. Exec.	03.30.02 - Fundo Municipal de Assit.Social de Barra Pirai			

Meta física relativa a "Folha de Pagamento" medida em "%"				
2026	2027	2028	2029	Total
1.563.700,0000	1.618.429,5000	1.675.074,5300	1.733.702,1400	6.590.906,1700

Custo Estimado para a Ação do Programa				
2026	2027	2028	2029	Total
1.563.700,00	1.618.429,50	1.675.074,53	1.733.702,14	6.590.906,17

Programa:	4014 - Minimizar os Problemas Sociais			✓ Inclusão Alteração
Ação:	3951 - Programa Jovem Aprendiz			
Tipo:	Projeto			
Finalidade:	A definir			
Produto:	A definir			
Função:	08 - Assistência Social		Subfunção:	243 - Assistência à Criança e ao Adolescente
Un. Exec.	04.30.03 - Fundo Municipal p/Infancia e Adolescencia			

Meta física relativa a "A definir" medida em "%"				
2026	2027	2028	2029	Total
25.000,0000	25.875,0000	26.780,6300	27.717,9519	105.373,5819

Custo Estimado para a Ação do Programa				
2026	2027	2028	2029	Total
25.000,00	25.875,00	26.780,63	27.717,95	105.373,58



MUNICÍPIO DE BARRA DO PIRAI - RJ

Plano Plurianual

Anexo III

Ações Voltadas ao Desenvolvimento dos Programas Governamentais

29/08/2025

17:30:50

PPA - Ciclo de 2026 a 2029

Programa:	5007 - Programa de Gestão Previdenciária			✓ Inclusão
Ação:	2955 - Encargos Sociais Especiais			Alteração
Tipo:	Atividade			
Finalidade:	A definir			
Produto:	A definir			
Função:	01 - Legislativa		Subfunção:	031 - Ação Legislativa
Un. Exec.	05.10.01 - CAMARA MUNICIPAL			

Meta física relativa a "A definir" medida em "%"				
2026	2027	2028	2029	Total
274.400,0000	284.004,0000	293.944,1400	304.232,1800	1.156.580,3200

Custo Estimado para a Ação do Programa				
2026	2027	2028	2029	Total
274.400,00	284.004,00	293.944,14	304.232,18	1.156.580,32

Programa:	5015 - Manutenção da Câmara			✓ Inclusão
Ação:	2952 - Manutenção da Câmara			Alteração
Tipo:	Atividade			
Finalidade:	A definir			
Produto:	A definir			
Função:	01 - Legislativa		Subfunção:	031 - Ação Legislativa
Un. Exec.	05.10.01 - CAMARA MUNICIPAL			

Meta física relativa a "A definir" medida em "%"				
2026	2027	2028	2029	Total
11.247.000,8400	11.640.645,9000	12.048.068,5000	12.469.750,9000	47.405.466,1400

Custo Estimado para a Ação do Programa				
2026	2027	2028	2029	Total
11.247.000,84	11.640.645,90	12.048.068,50	12.469.750,90	47.405.466,14

Programa:	5015 - Manutenção da Câmara			✓ Inclusão
Ação:	2953 - Subsídio dos Vereadores			Alteração
Tipo:	Atividade			
Finalidade:	A definir			
Produto:	A definir			
Função:	01 - Legislativa		Subfunção:	031 - Ação Legislativa
Un. Exec.	05.10.01 - CAMARA MUNICIPAL			

Meta física relativa a "A definir" medida em "%"				
2026	2027	2028	2029	Total
1.700.000,0000	1.759.500,0000	1.821.082,5000	1.884.820,3100	7.165.402,8100

Custo Estimado para a Ação do Programa				
2026	2027	2028	2029	Total
1.700.000,00	1.759.500,00	1.821.082,50	1.884.820,31	7.165.402,81



MUNICÍPIO DE BARRA DO PIRAI - RJ

Plano Plurianual

Anexo III

Ações Voltadas ao Desenvolvimento dos Programas Governamentais

29/08/2025

17:30:50

PPA - Ciclo de 2026 a 2029

Programa:	5015 - Manutenção da Câmara			✓ Inclusão
Ação:	2954 - Encargos Sociais			Alteração
Tipo:	Atividade			
Finalidade:	A definir			
Produto:	A definir			
Função:	01 - Legislativa		Subfunção:	031 - Ação Legislativa
Un. Exec.	05.10.01 - CAMARA MUNICIPAL			

Meta física relativa a "A definir" medida em "%"				
2026	2027	2028	2029	Total
1.400.000,0000	1.449.000,0000	1.499.715,0000	1.552.205,1000	5.900.920,1000

Custo Estimado para a Ação do Programa				
2026	2027	2028	2029	Total
1.400.000,00	1.449.000,00	1.499.715,00	1.552.205,10	5.900.920,10

Programa:	8014 - Minimizar os Problemas Sociais			✓ Inclusão
Ação:	1523 - Fomento a Política e Conselho Municipal do Idoso			Alteração
Tipo:	Projeto			
Finalidade:	Fomento a Política e Conselho Municipal do Idoso			
Produto:	Fomento a Política e Conselho Municipal do Idoso			
Função:	08 - Assistência Social		Subfunção:	241 - Assistência ao Idoso
Un. Exec.	08.30.05 - Fundo Mun. de Defesa dos Direitos da Pessoa Idosa			

Meta física relativa a "Fomento a Política e Conselho Municipal do Idoso" medida em "Fomento a Política e Conselho Municipal do Idoso"				
2026	2027	2028	2029	Total
15.000,0000	15.525,0000	16.068,3800	16.630,7700	63.224,1500

Custo Estimado para a Ação do Programa				
2026	2027	2028	2029	Total
15.000,00	15.525,00	16.068,38	16.630,77	63.224,15

Programa:	8014 - Minimizar os Problemas Sociais			✓ Inclusão
Ação:	1524 - Manutenção do FMDDPI			Alteração
Tipo:	Projeto			
Finalidade:	Manutenção do FMDDPI			
Produto:	Manutenção do FMDDPI			
Função:	08 - Assistência Social		Subfunção:	241 - Assistência ao Idoso
Un. Exec.	08.30.05 - Fundo Mun. de Defesa dos Direitos da Pessoa Idosa			

Meta física relativa a "Manutenção do FMDDPI" medida em "Manutenção do FMDDPI"				
2026	2027	2028	2029	Total
25.000,0000	25.875,0000	26.780,6300	27.717,9500	105.373,5800

Custo Estimado para a Ação do Programa				
2026	2027	2028	2029	Total
25.000,00	25.875,00	26.780,63	27.717,95	105.373,58



MUNICÍPIO DE BARRA DO PIRAI - RJ

Plano Plurianual

Anexo III

Ações Voltadas ao Desenvolvimento dos Programas Governamentais

29/08/2025

17:30:50

PPA - Ciclo de 2026 a 2029

Programa:	8014 - Minimizar os Problemas Sociais		✓ Inclusão Alteração
Ação:	1526 - Potencializar Fontes de Recurso do FMDDPI		
Tipo:	Projeto		
Finalidade:	Potencializar Fontes de Recurso do FMDDPI		
Produto:	Potencializar Fontes de Recurso do FMDDPI		
Função:	08 - Assistência Social	Subfunção:	241 - Assistência ao Idoso
Un. Exec.	08.30.05 - Fundo Mun. de Defesa dos Direitos da Pessoa Idosa		

Meta física relativa a "Potencializar Fontes de Recurso do FMDDPI" medida em "Potencializar Fontes de Recurso do FMDDPI"				
2026	2027	2028	2029	Total
8.000,0000	8.280,0000	8.569,8000	8.869,7430	33.719,5430

Custo Estimado para a Ação do Programa				
2026	2027	2028	2029	Total
8.000,00	8.280,00	8.569,80	8.869,74	33.719,54

Programa:	8014 - Minimizar os Problemas Sociais		✓ Inclusão Alteração
Ação:	1527 - Prevenção a Violência a Pessoa Idosa		
Tipo:	Projeto		
Finalidade:	Prevenção a Violência a Pessoa Idosa		
Produto:	Prevenção a Violência a Pessoa Idosa		
Função:	08 - Assistência Social	Subfunção:	241 - Assistência ao Idoso
Un. Exec.	08.30.05 - Fundo Mun. de Defesa dos Direitos da Pessoa Idosa		

Meta física relativa a "Prevenção a Violência a Pessoa Idosa" medida em "Prevenção a Violência a Pessoa Idosa"				
2026	2027	2028	2029	Total
18.000,0000	18.630,0000	19.282,0500	19.956,9218	75.868,9718

Custo Estimado para a Ação do Programa				
2026	2027	2028	2029	Total
18.000,00	18.630,00	19.282,05	19.956,92	75.868,97

Programa:	8014 - Minimizar os Problemas Sociais		✓ Inclusão Alteração
Ação:	1528 - Incentivo e Apoio a Projetos ou Serviços Executados		
Tipo:	Projeto		
Finalidade:	Incentivo e Apoio a Projetos ou Serviços Executados		
Produto:	Incentivo e Apoio a Projetos ou Serviços Executados		
Função:	08 - Assistência Social	Subfunção:	241 - Assistência ao Idoso
Un. Exec.	08.30.05 - Fundo Mun. de Defesa dos Direitos da Pessoa Idosa		

Meta física relativa a "Incentivo e Apoio a Projetos ou Serviços Executados" medida em "Incentivo e Apoio a Projetos ou Serviços Executados"				
2026	2027	2028	2029	Total
47.000,0000	48.645,0000	50.347,5700	52.109,7351	198.102,3051

Custo Estimado para a Ação do Programa				
2026	2027	2028	2029	Total
47.000,00	48.645,00	50.347,57	52.109,74	198.102,31



MUNICÍPIO DE BARRA DO PIRAI - RJ

Plano Plurianual

Anexo III

Ações Voltadas ao Desenvolvimento dos Programas Governamentais

29/08/2025

17:30:50

PPA - Ciclo de 2026 a 2029

Programa:	8014 - Minimizar os Problemas Sociais			✓ Inclusão
Ação:	1529 - Fomento ao Dia do Idoso			Alteração
Tipo:	Projeto			
Finalidade:	Fomento ao Dia do Idoso			
Produto:	Fomento ao Dia do Idoso			
Função:	08 - Assistência Social		Subfunção:	241 - Assistência ao Idoso
Un. Exec.	08.30.05 - Fundo Mun. de Defesa dos Direitos da Pessoa Idosa			

Meta física relativa a "Fomento ao Dia do Idoso" medida em "Fomento ao Dia do Idoso"				
2026	2027	2028	2029	Total
5.000,0000	5.175,0000	5.356,1300	5.543,5900	21.074,7200

Custo Estimado para a Ação do Programa				
2026	2027	2028	2029	Total
5.000,00	5.175,00	5.356,13	5.543,59	21.074,72



MUNICÍPIO DE BARRA DO PIRAI - RJ

Plano Plurianual

Anexo IV

Estrutura de Órgãos, Unidades Orçamentárias e Executoras

29/08/2025

17:31:28

PPA - Ciclo de 2026 a 2029

Código	Descrição
01	PREFEITURA MUNICIPAL DE BARRA DO PIRAI
01.20	Executivo
01.20.02	Secretaria de Governo
01.20.03	Sec. de Trabalho e Desenvolvimento Econômico
01.20.04	Procuradoria Geral
01.20.05	Controladoria Geral
01.20.06	Secretaria de Planejamento e Coordenação
01.20.07	Secretaria de Administração
01.20.08	Secretaria de Cultura e Economia Criativa
01.20.09	Secretaria de Fazenda
01.20.10	Secretaria Municipal do Ambiente
01.20.11	Secretaria de Educação
01.20.12	Secretaria de Obras Públicas
01.20.13	Secretaria de Serviços Públicos
01.20.14	Secretaria da Mulher
01.20.15	Secretaria de Assistência Social
01.20.16	Secretaria de Água e Esgoto
01.20.17	Secretaria do Complexo da Califórnia
01.20.18	Secretaria de Ordem Pública
01.20.19	Secretaria Esp. de Inovação e Tec da Informação
01.20.20	Secretaria de Turismo
01.20.21	Secretaria de Agricultura
01.20.22	Secretaria de Habitação
01.20.23	Secretaria de Esportes
01.20.24	Secretaria de Defesa Civil
01.20.25	Secretaria de Comunicação Social
01.30	Fundos Municipais
01.30.01	Fundo de Previdência do Município Barra do Piraí
01.30.02	Fundo Municipal de Assistência Social
01.30.03	Fundo Municipal para Infância e Adolescência
01.30.04	Fundo Municipal de Saúde
02	FUNDO DE PREVIDENCIA DO MUN. DE BARRA DO PIRAI
02.30	Fundo de Previdencia de Barra Piraí
02.30.01	Fundo Municipal de Previdencia de Barra do Piraí
03	FUNDO MUNICIPAL DE ASSIST. SOC. DE BARRA DO PIRAI
03.30	Fundos Municipais
03.30.02	Fundo Municipal de Assit.Social de Barra Piraí
04	FUNDO MUNICIPAL INFAN. E ADOLESC. BARRA DO PIRAI
04.30	Fundos Municipais
04.30.03	Fundo Municipal p/Infancia e Adolescencia
05	CAMARA MUNICIPAL DE BARRA DO PIRAI
05.10	CAMARA MUNICIPAL
05.10.01	CAMARA MUNICIPAL
05.20	PREFEITURA MUNICIPAL DE BARRA DO PIRAI
05.20.09	Secretaria de Fazenda
06	FUNDO MUNICIPAL DE SAUDE DE BARRA DO PIRAI
06.30	Fundo Municipal de Saude
06.30.04	Fundo Municipal de Saude
08	FM DEFESA DIREITOS PESSOA IDOSA BARRA DO PIRAI
08.30	Fundos Municipais
08.30.05	Fundo Mun. de Defesa dos Direitos da Pessoa Idosa